Vater, wir flehn zu Dir

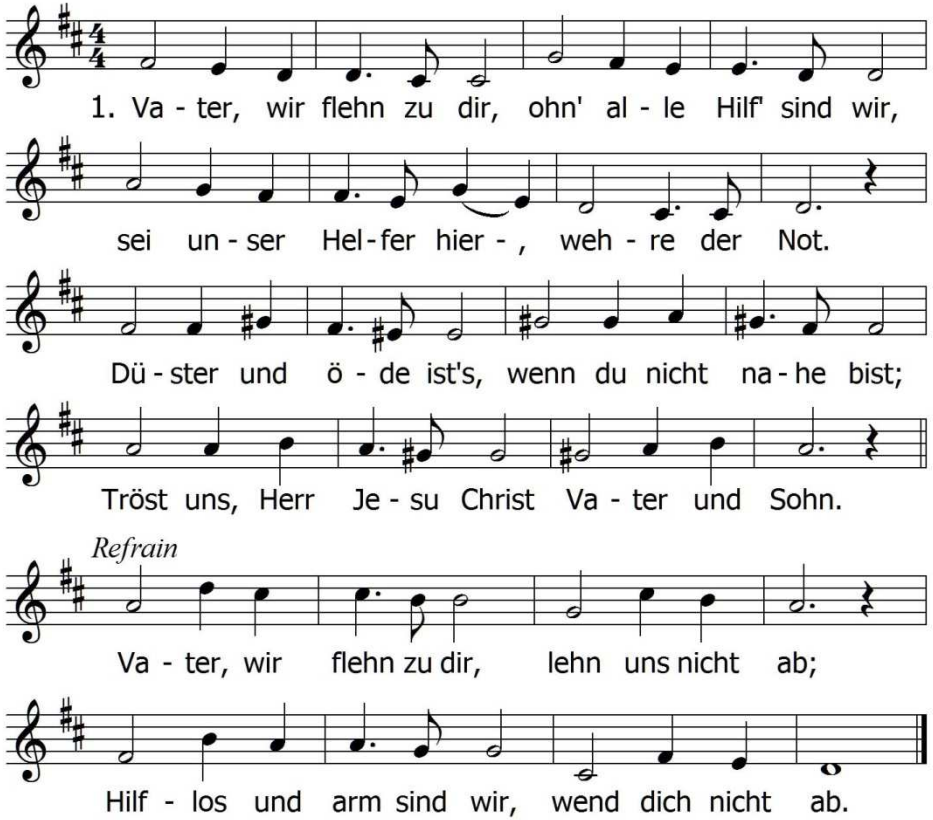

3. Schenk uns Vergebung heut, wenn wir den Schritt bereut, der uns
von deinem Worte so weit entfernt. Lass uns nun standhaft sein,
und uns von Schuld befrein, lenke du unsre Schritt,
geh mit uns mit: *Refrain*

5. Lass uns in Zuversicht tun unsre täglich Pflicht. Schenk deiner
Gnade Schein gross und auch klein; Lass uns auch Freude sehn,
Herzlichkeit nie vergehn, und auf der ganzen Welt Liebe erblühn !
Refrain.

Worte: G. Fleischer in Anlehnung an ranklin Edson Belden 1886
Melodie: G. Fleischer,Winterthur 2017

Vater, wir flehn zu Dir

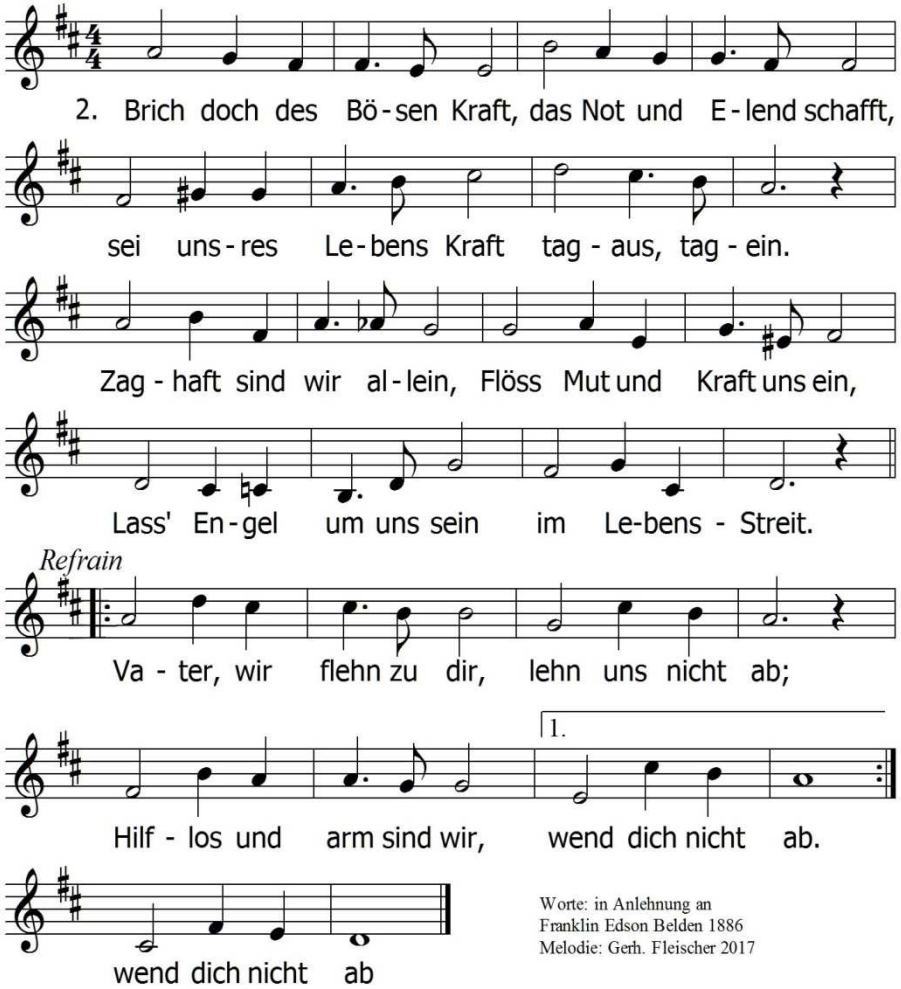

Worte: in Anlehnung an
Franklin Edson Belden 1886
Melodie: Gerh. Fleischer 2017

4. Füg unserm Handeln du, Gnad und Gelingen zu,
dass diese Welt— nicht im Streite zerfällt.
Schenke uns Kraft und Mut und Deiner Liebe Glut
dass wir am Frieden baun, wie du befiehlst.
Refrain.