Anzeige:

GEISTLICHE CHORMUSIK
VON FERD. THIERIOT

"BEREITET DEM HERRN DEN WEG"
Motette zu 5 gem. Stimmen op.posth.
(S/S/A/T/B) 18. S., Einzelpreis 3 €
Mindestabnahme: 20 Expl.
http://www.albis-verlag.de

Stütze dich auf mich

Motette für gemischten Chor zu 4 Stimmen
op.posth.

Friedrich Wilhelm Traugott Schöpff
(Pseudonym: Wilfried von der Neun)
1826-1916

Ferdinand Thieriot
1838 - 1919

Tempo moderato (M.M. ♩.=56)

Sopran: Bleibt bei dem, der un - s´retwil - len auf die Erde nieder - kam, der um euren Schmerz zu stillen, tausend Schmerzen

Alt: Bleibt bei dem, der un - s´retwil - len auf die Erde nieder - kam, der um euren Schmerz zu stillen, tausend Schmerzen

Tenor: Bleibt bei dem, der un - s´retwil - len auf die Erde nieder - kam, der um euren Schmerz zu stillen, tausend Schmerzen

Bass: Bleibt bei dem, der un - s´retwil - len auf die Erde nieder - kam, der um euren Schmerz zu stillen, tausend Schmerzen

8

auf sich nahm. Bleibt bei dem, der einzig blei - bet; Denn auch Alles un - ter - geht, der, wenn al - les auch zerstäubet,

© 2003 by Walter Zielke (mail@walterzielke.de) Alle Rechte dieser Erstausgabe vorbehalten. Nicht kommerzielles Kopieren erlaubt.

15

sin - gend, sin - - - gend ü - berm Stau - - - be steht.

sin - gend, sin - gend, ü - berm Stau - be steht.

sin - gend, sin - gend, ü - berm Stau - be steht.

sin - gend, sin - gend, ü - berm Stau - be steht.

19

pp Al - les schwin - det, *pp* Al - les schwin - det. *poco cresc.* Und der Mund hört

pp Her - zen bre - chen, de - nen ihr auch hier ver - gebt. *poco cresc.* Und der Mund hört

pp Al - les schwin - det, *poco cresc.* Und der Mund hört

pp Her - zen bre - chen, de - nen ihr auch hier ver - gebt. *poco cresc.* Und der Mund hört

24

auf zu spre - chen, der euch oft mit *p* Trost ge - labt, und der *f* Arm, der euch zum Sta - be, und zum

auf zu spre - chen, der euch oft mit *p* Trost ge - labt, und der *f* Arm, der euch zum Sta - be, und zum

auf zu spre - chen, der euch oft mit *p* Trost ge - labt, und der *f* Arm, der euch zum Sta - be, und zum

auf zu spre - chen, der euch oft mit *p* Trost ge - labt, und der *f* Arm, der euch zum Sta - be, und zum

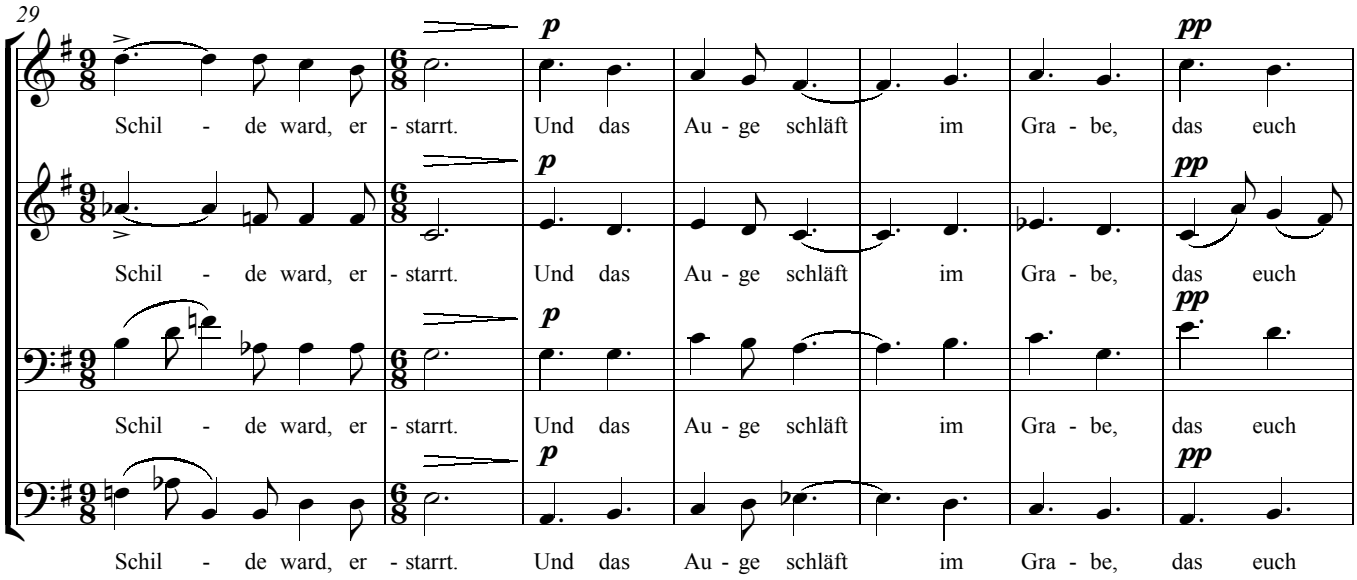
29
p
pp
Schil - de ward, er - starrt. Und das Au - ge schläft im Gra - be, das euch
Schil - de ward, er - starrt. Und das Au - ge schläft im Gra - be, das euch
Schil - de ward, er - starrt. Und das Au - ge schläft im Gra - be, das euch
Schil - de ward, er - starrt. Und das Au - ge schläft im Gra - be, das euch

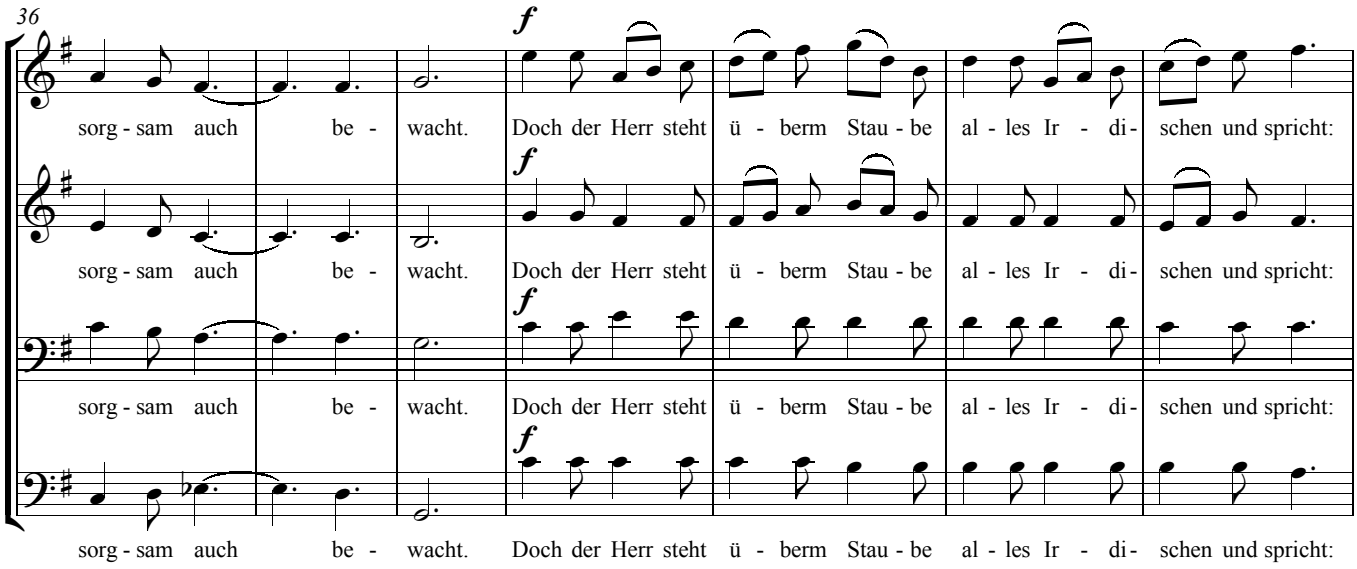
36
f
sorg - sam auch be - wacht. Doch der Herr steht ü - berm Stau - be al - les Ir - di- schen und spricht:
sorg - sam auch be - wacht. Doch der Herr steht ü - berm Stau - be al - les Ir - di- schen und spricht:
sorg - sam auch be - wacht. Doch der Herr steht ü - berm Stau - be al - les Ir - di- schen und spricht:
sorg - sam auch be - wacht. Doch der Herr steht ü - berm Stau - be al - les Ir - di- schen und spricht:

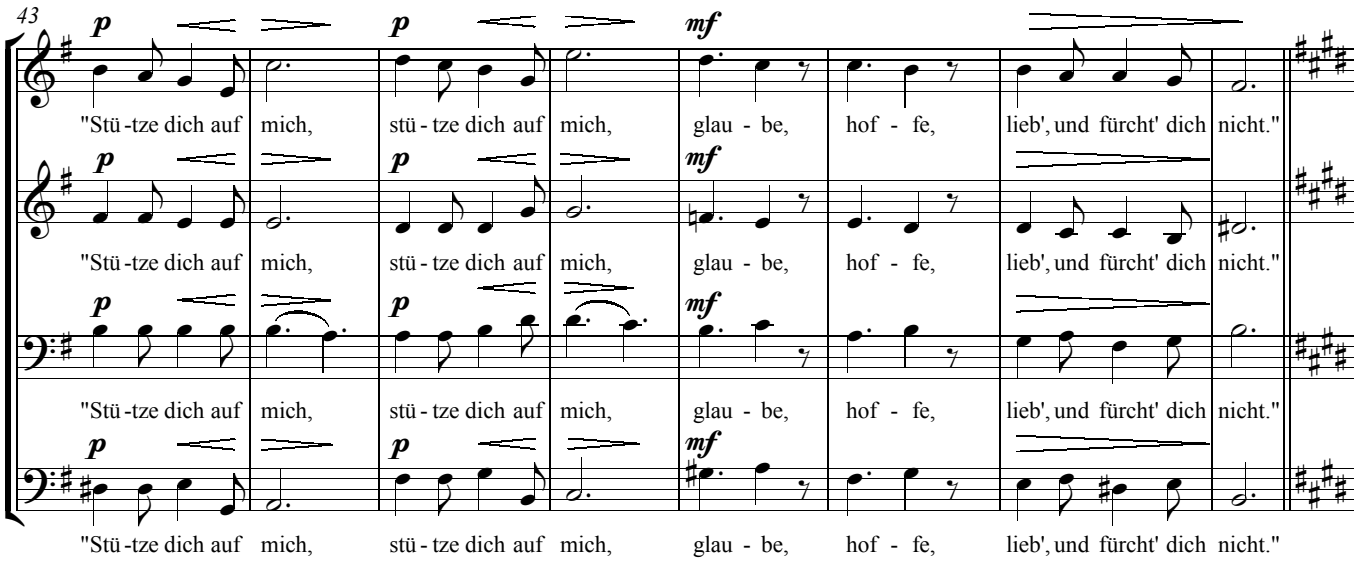
43
p
mf
"Stü - tze dich auf mich, stü - tze dich auf mich, glau - be, hof - fe, lieb', und fürcht' dich nicht."
"Stü - tze dich auf mich, stü - tze dich auf mich, glau - be, hof - fe, lieb', und fürcht' dich nicht."
"Stü - tze dich auf mich, stü - tze dich auf mich, glau - be, hof - fe, lieb', und fürcht' dich nicht."
"Stü - tze dich auf mich, stü - tze dich auf mich, glau - be, hof - fe, lieb', und fürcht' dich nicht."

51

p dolce

Da - rum bleibt bei dem der blei - bet, bleibt bei dem, der, wenn ihr euch ihm ver - schrei - bet,

p dolce

bleibt bei dem, und der ge - ben kann was bleibt, der, wenn ihr euch ihm verschrei - bet,

p dolce

Da - rum bleibt bei dem der blei - bet, der, wenn ihr euch ihm ver - schrei - bet,

p dolce

und der ge - ben kann was bleibt, der, wenn ihr euch ihm ver - schrei - bet,

57

f *p* *p*

euch in´s Buch, euch in´s Buch des Le - - bens schreibt, in´s Buch des

f *p* *p*

euch in´s Buch, euch in´s Buch, des Le - bens schreibt, in´s Buch

f *p* *p*

euch in´s Buch, euch in´s Buch, des Le - - bens schreibt, in´s Buch des

f *p* *p*

euch in´s Buch, euch in´s Buch, des Le - - bens schreibt, in´s Buch des

63

f *p* *rit.* *pp*

Le - bens schreibt, in´s Buch, in´s Buch des Le - bens schreibt.

f *p* *rit.* *pp*

des Le - bens schreibt, des Le bens schreibt.

f *p* *rit.* *pp*

Le - bens schreibt, in´s Buch, in´s Buch des Le bens schreibt.

f *p* *rit.* *pp*

Le - bens schreibt, in´s Buch, in´s Buch des Le - bens schreibt.

Quelle: Staats- und Universitätsbibliothek
Carl-von-Ossietzky, Hamburg, Sign.: *NFT: A1 12a:1*