Eberhard Arning

Herr, unser Herrscher

Psalm 8

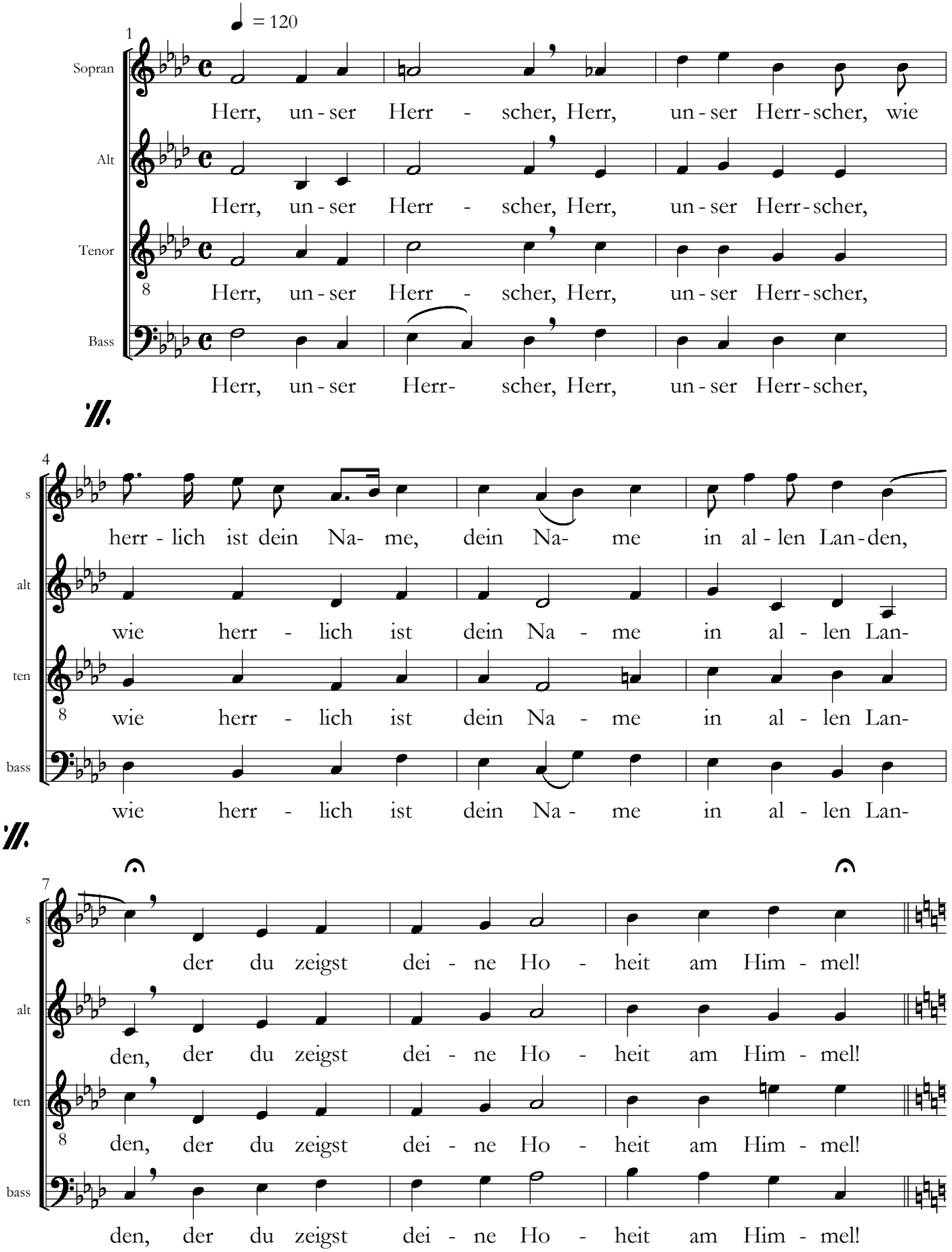

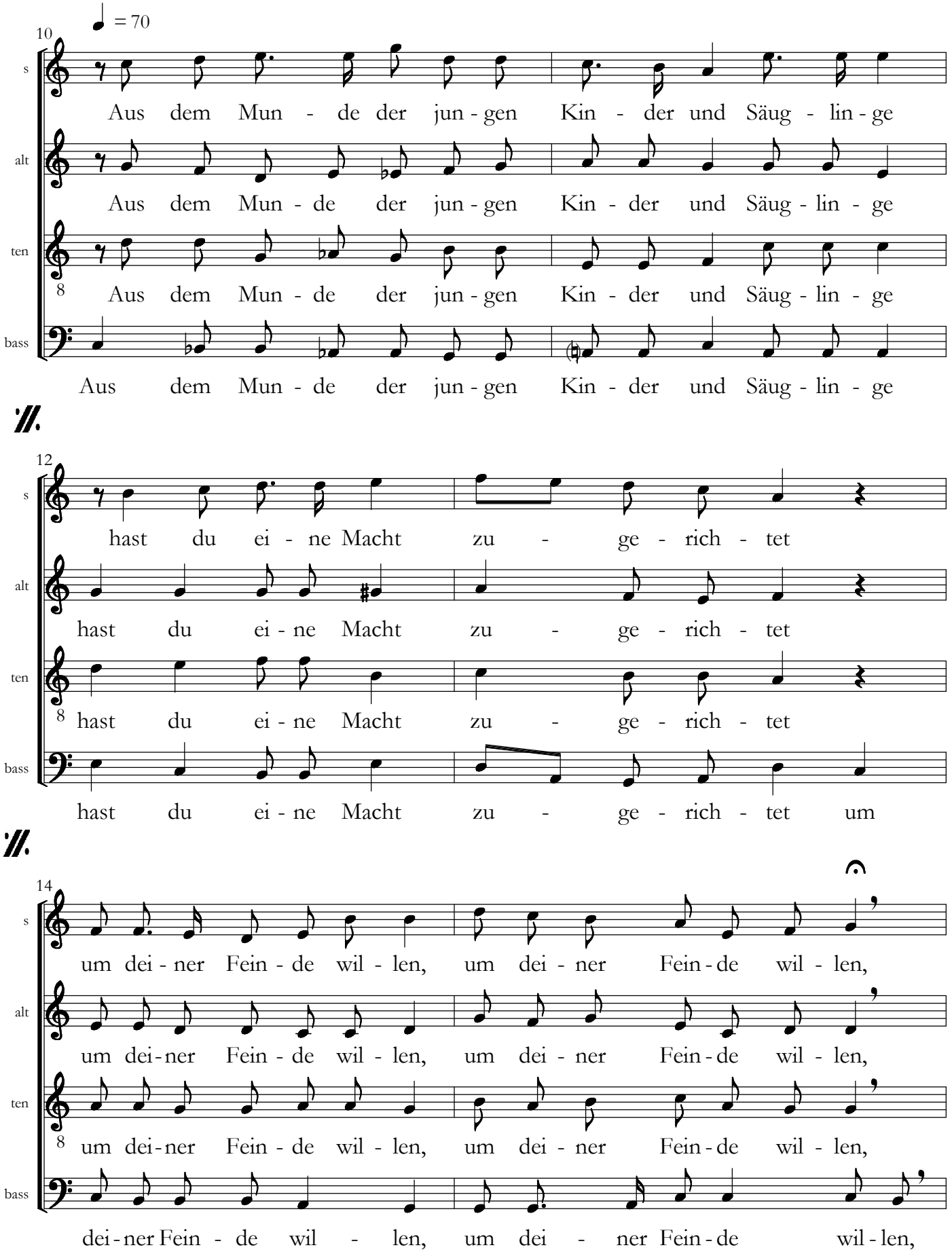
♩ = 70
10
s
Aus dem Mun - de der jun - gen Kin - der und Säug - lin - ge
alt
Aus dem Mun - de der jun - gen Kin - der und Säug - lin - ge
ten
Aus dem Mun - de der jun - gen Kin - der und Säug - lin - ge
bass
Aus dem Mun - de der jun - gen Kin - der und Säug - lin - ge
12
s
hast du ei - ne Macht zu - ge - rich - tet
alt
hast du ei - ne Macht zu - ge - rich - tet
ten
hast du ei - ne Macht zu - ge - rich - tet
bass
hast du ei - ne Macht zu - ge - rich - tet um
14
s
um dei - ner Fein - de wil - len, um dei - ner Fein - de wil - len,
alt
um dei - ner Fein - de wil - len, um dei - ner Fein - de wil - len,
ten
um dei - ner Fein - de wil - len, um dei - ner Fein - de wil - len,
bass
dei - ner Fein - de wil - len, um dei - ner Fein - de wil - len,

16

s: dass du ver-tilgst den Feind, den Feind und den Rach - gie - ri - gen. Wenn ich

alt: dass du ver-tilgst den Feind, den Feind und den Rach - gie - ri - gen. Wenn ich

ten: dass du ver-tilgst den Feind, den Feind und den Rach - gie - ri - gen. Wenn ich

bass: dass du ver-tilgst den Feind, den Feind und den Rach - gie - ri - gen. Wenn ich

19

s: se- - - - - he die Him - mel, dei - ner Hän - de Werk, den Mond und die

alt: se- - - - - he die Him - mel, dei - ner Hän - de Werk, den Mond und die

ten: se- - - he die Him - mel, dei - ner Hän - de Werk, den Mond und die

bass: se- - - he die Him - mel, dei - ner Hän - de Werk, den Mond und die

22

♩ = 50

p

s: Ster - ne, die du be - rei - tet hast; was ist der Mensch,

alt: Ster - ne, die du be - rei - tet hast; was ist der Mensch,

ten: Ster - ne, die du be - rei - tet hast; was ist der Mensch, der

bass: Ster - ne, die du be - rei - tet hast; was ist der Mensch, der

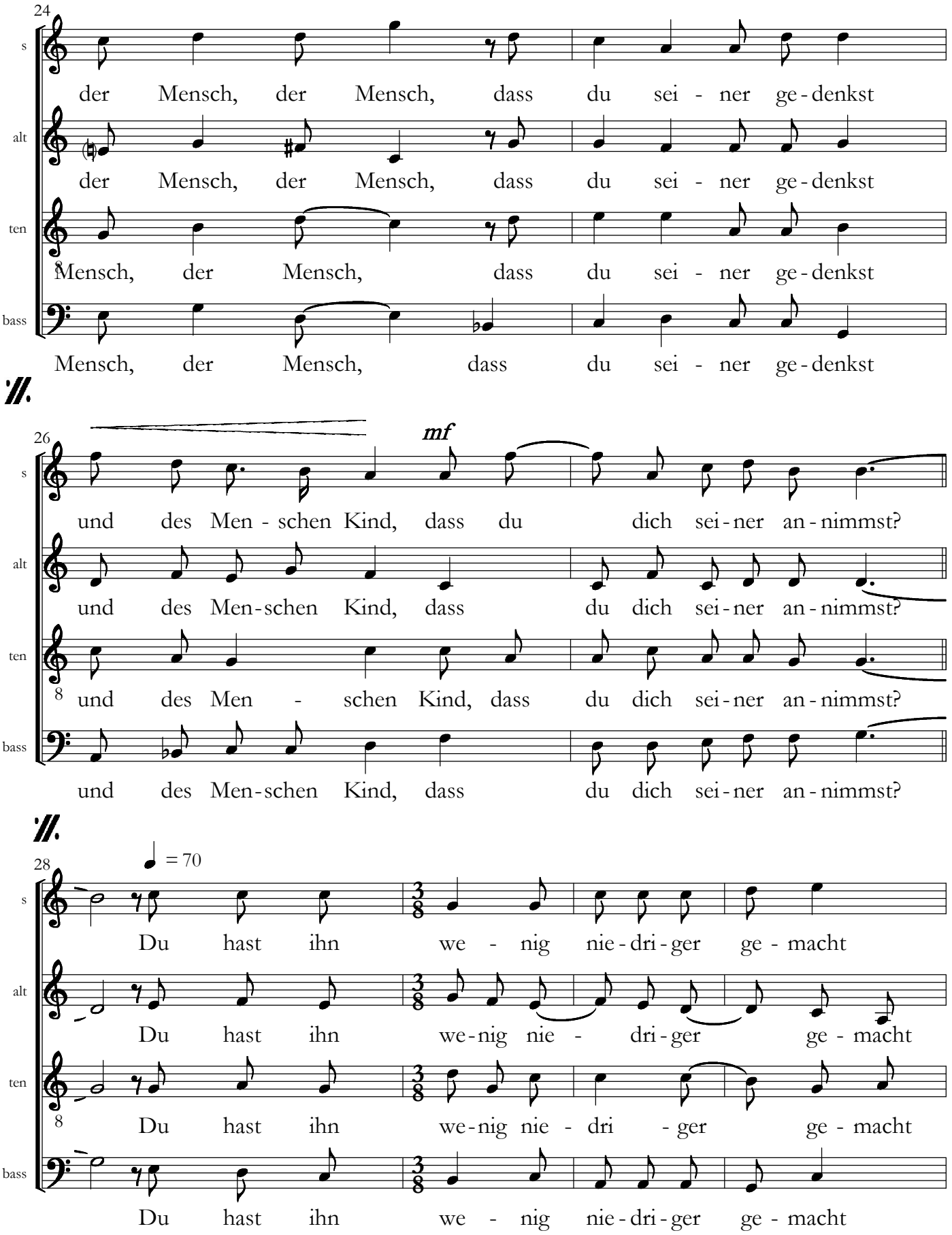
24
s
der Mensch, der Mensch, dass du sei - ner ge - denkst
alt
der Mensch, der Mensch, dass du sei - ner ge - denkst
ten
Mensch, der Mensch, dass du sei - ner ge - denkst
bass
Mensch, der Mensch, dass du sei - ner ge - denkst
26
mf
s
und des Men - schen Kind, dass du dich sei - ner an - nimmst?
alt
und des Men - schen Kind, dass du dich sei - ner an - nimmst?
ten
und des Men - schen Kind, dass du dich sei - ner an - nimmst?
bass
und des Men - schen Kind, dass du dich sei - ner an - nimmst?
28
♩ = 70
s
Du hast ihn we - nig nie - dri - ger ge - macht
alt
Du hast ihn we - nig nie - dri - ger ge - macht
ten
Du hast ihn we - nig nie - dri - ger ge - macht
bass
Du hast ihn we - nig nie - dri - ger ge - macht

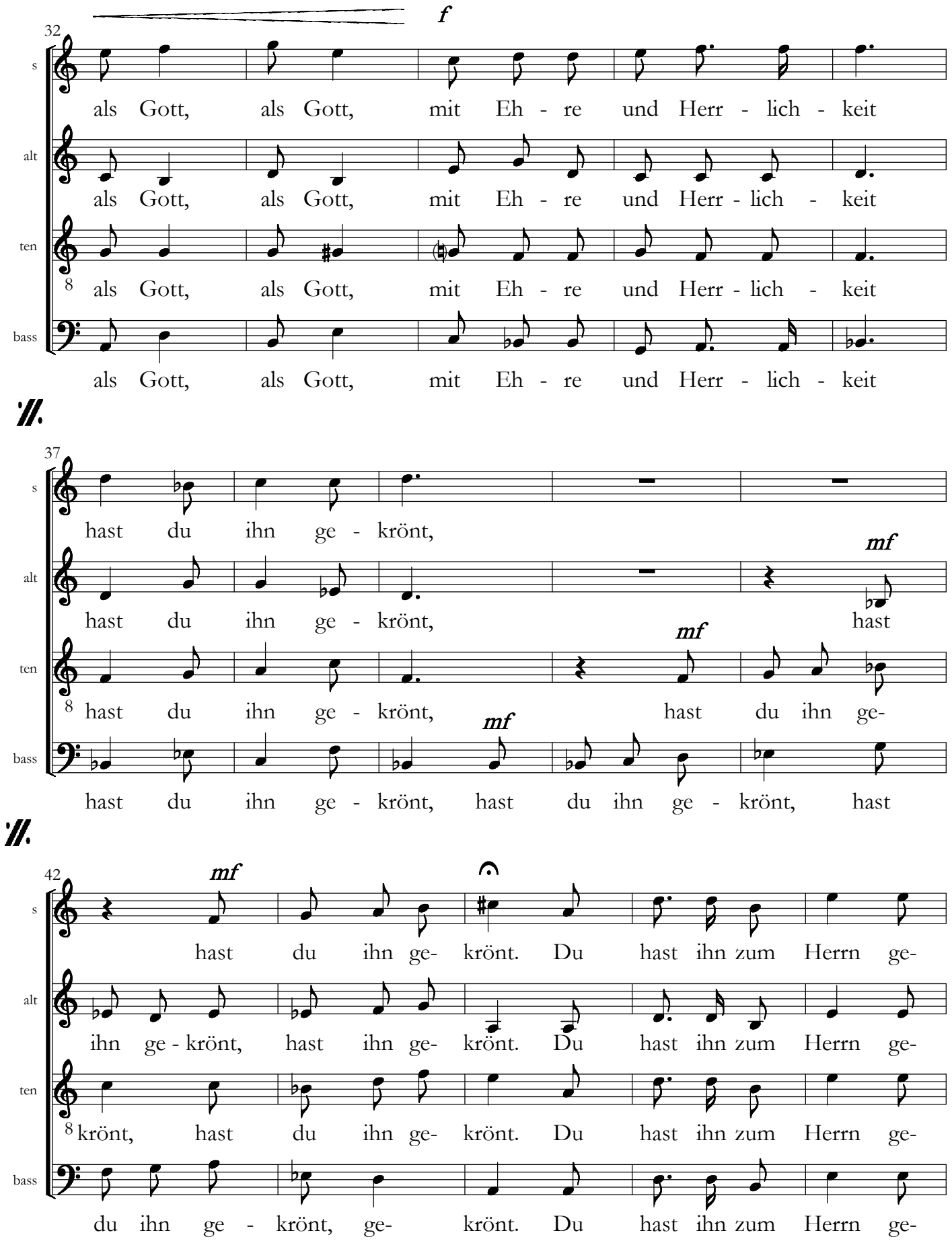
32
f
s
als Gott, als Gott, mit Eh - re und Herr - lich - keit
alt
als Gott, als Gott, mit Eh - re und Herr - lich - keit
ten
als Gott, als Gott, mit Eh - re und Herr - lich - keit
bass
als Gott, als Gott, mit Eh - re und Herr - lich - keit
37
s
hast du ihn ge - krönt,
alt
hast du ihn ge - krönt,
mf
hast
ten
hast du ihn ge - krönt,
mf
hast du ihn ge-
bass
hast du ihn ge - krönt,
mf
hast du ihn ge - krönt, hast
42
mf
s
hast du ihn ge- krönt. Du hast ihn zum Herrn ge-
alt
ihn ge - krönt, hast ihn ge- krönt. Du hast ihn zum Herrn ge-
ten
krönt, hast du ihn ge- krönt. Du hast ihn zum Herrn ge-
bass
du ihn ge - krönt, ge- krönt. Du hast ihn zum Herrn ge-

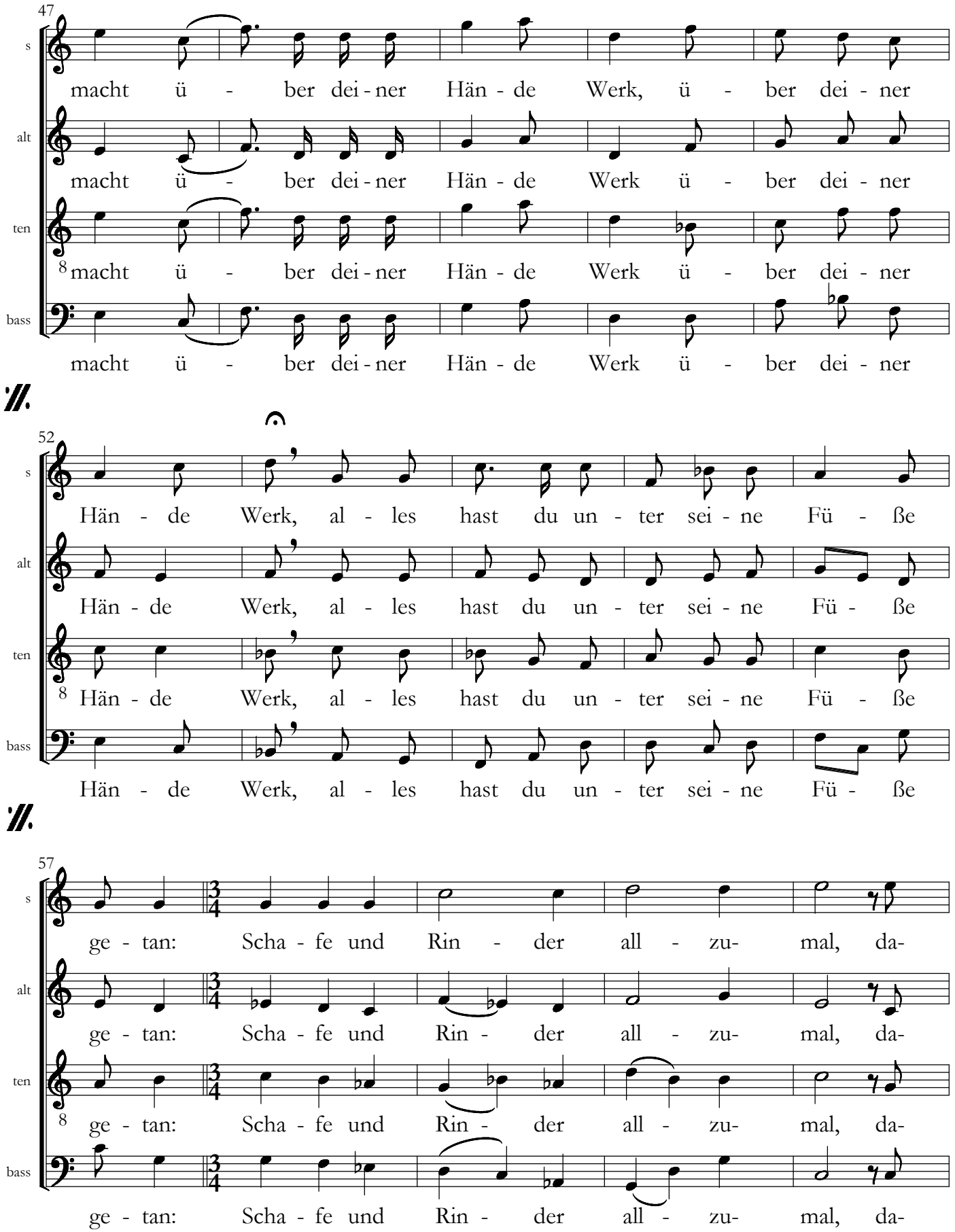
47
s
macht ü - ber dei - ner Hän - de Werk, ü - ber dei - ner
alt
macht ü - ber dei - ner Hän - de Werk ü - ber dei - ner
ten
macht ü - ber dei - ner Hän - de Werk ü - ber dei - ner
bass
macht ü - ber dei - ner Hän - de Werk ü - ber dei - ner
52
s
Hän - de Werk, al - les hast du un - ter sei - ne Fü - ße
alt
Hän - de Werk, al - les hast du un - ter sei - ne Fü - ße
ten
Hän - de Werk, al - les hast du un - ter sei - ne Fü - ße
bass
Hän - de Werk, al - les hast du un - ter sei - ne Fü - ße
57
s
ge - tan: Scha - fe und Rin - der all - zu- mal, da-
alt
ge - tan: Scha - fe und Rin - der all - zu- mal, da-
ten
ge - tan: Scha - fe und Rin - der all - zu- mal, da-
bass
ge - tan: Scha - fe und Rin - der all - zu- mal, da-

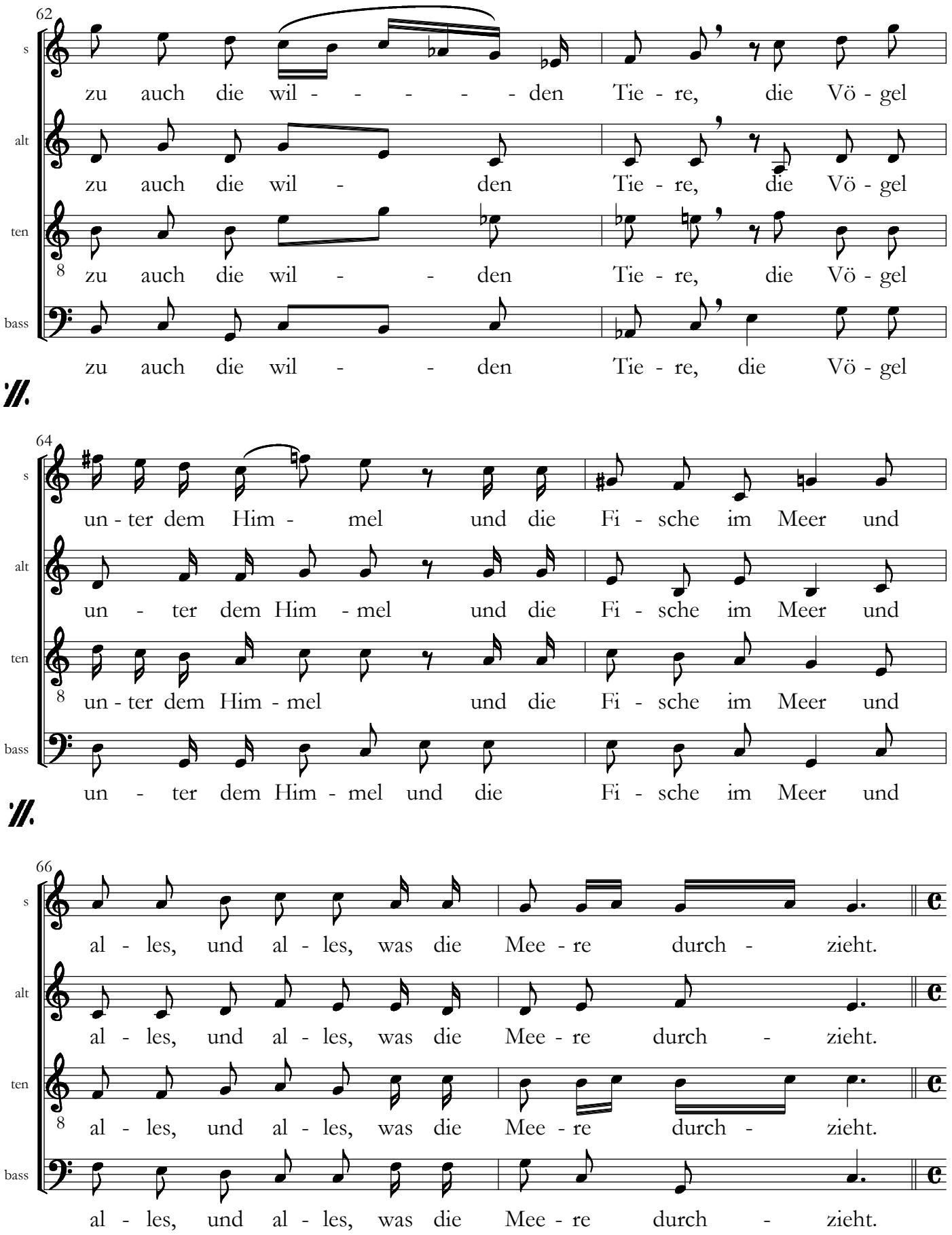
62
s
zu auch die wil - - - - - den Tie - re, die Vö - gel
alt
zu auch die wil - den Tie - re, die Vö - gel
ten
zu auch die wil - - den Tie - re, die Vö - gel
bass
zu auch die wil - - den Tie - re, die Vö - gel
64
s
un - ter dem Him - mel und die Fi - sche im Meer und
alt
un - ter dem Him - mel und die Fi - sche im Meer und
ten
un - ter dem Him - mel und die Fi - sche im Meer und
bass
un - ter dem Him - mel und die Fi - sche im Meer und
66
s
al - les, und al - les, was die Mee - re durch - zieht.
alt
al - les, und al - les, was die Mee - re durch - zieht.
ten
al - les, und al - les, was die Mee - re durch - zieht.
bass
al - les, und al - les, was die Mee - re durch - zieht.

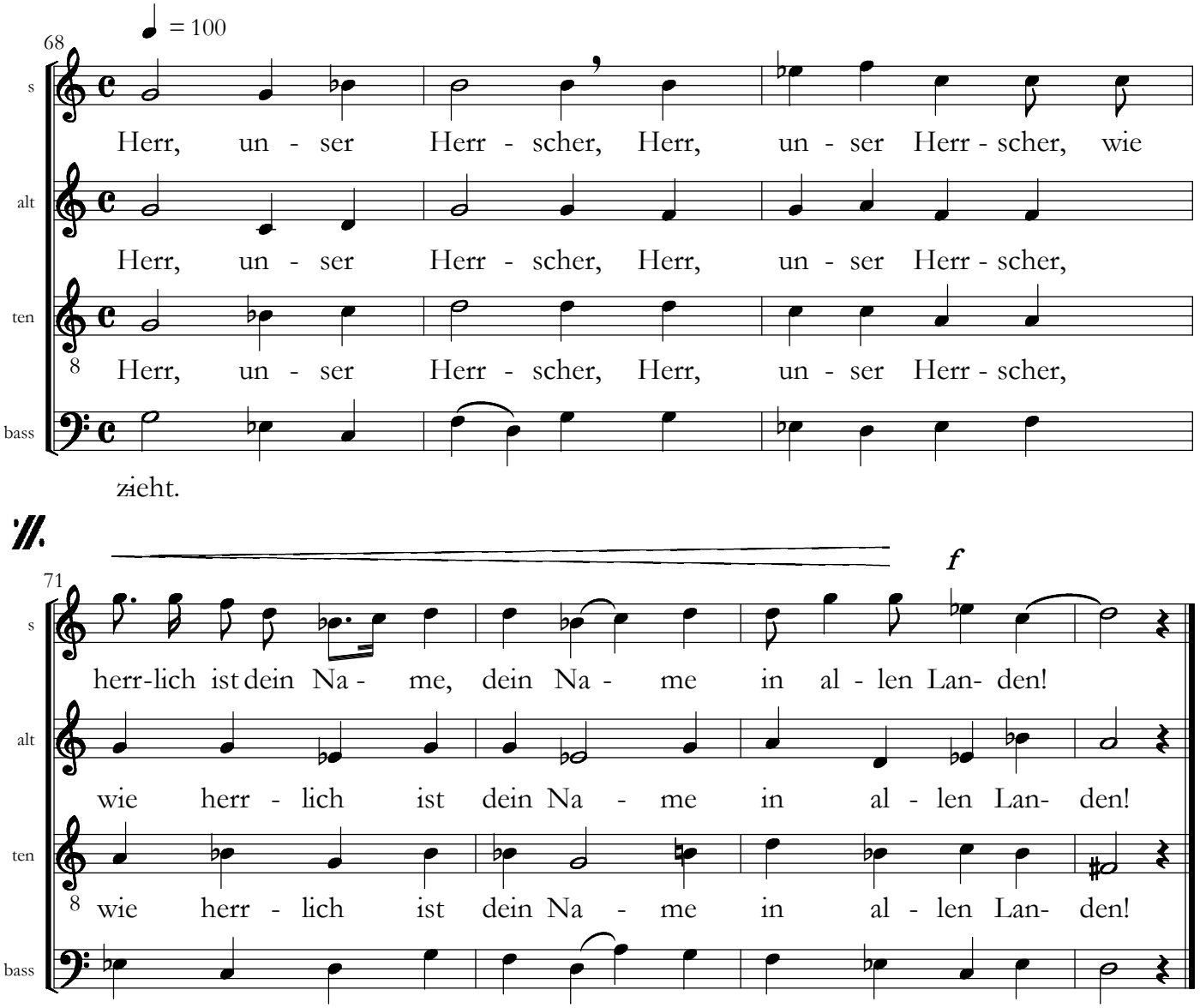
68
♩ = 100
s
Herr, un - ser Herr - scher, Herr, un - ser Herr - scher, wie
alt
Herr, un - ser Herr - scher, Herr, un - ser Herr - scher,
ten
Herr, un - ser Herr - scher, Herr, un - ser Herr - scher,
bass
zieht.
71
f
s
herr-lich ist dein Na - me, dein Na - me in al - len Lan- den!
alt
wie herr - lich ist dein Na - me in al - len Lan- den!
ten
wie herr - lich ist dein Na - me in al - len Lan- den!
bass