Warum betrübst du dich, mein Herz (4 Versus)

Jochen Feldhaar

Arr. für SATB

Samuel Scheidt (1587-1654)

in modo barocco, moderato

Choralis in Cantu

Soprano

Alto

Wa - rum be - trübst du dich mein Herz, wa - rum

Tenor

Wa - rum be - trübst - du - dich -

Bass

7

S

A

be - trübst du dich mein Herz, dich mein Herz, und trä - gest

T

mein - Herz, - und - trä -

B

Wa - rum be - trübst du dich mein

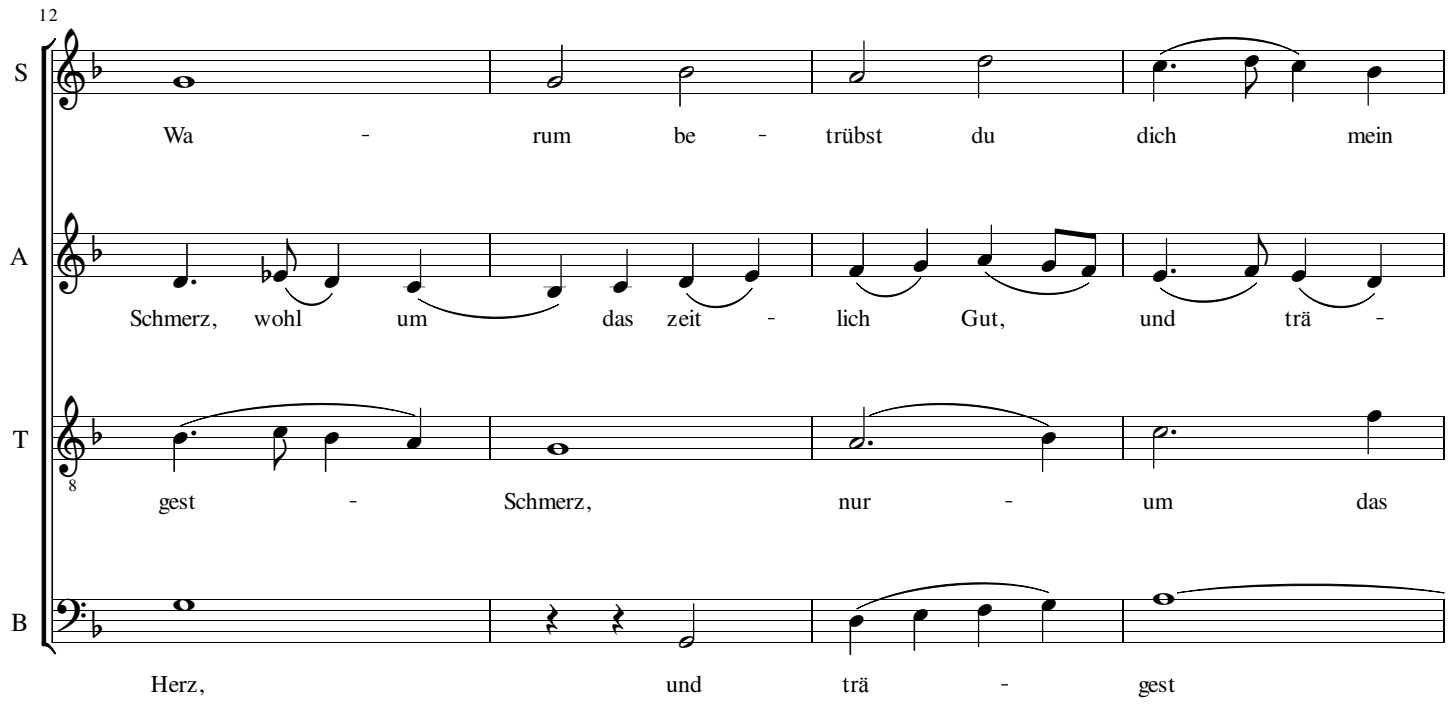

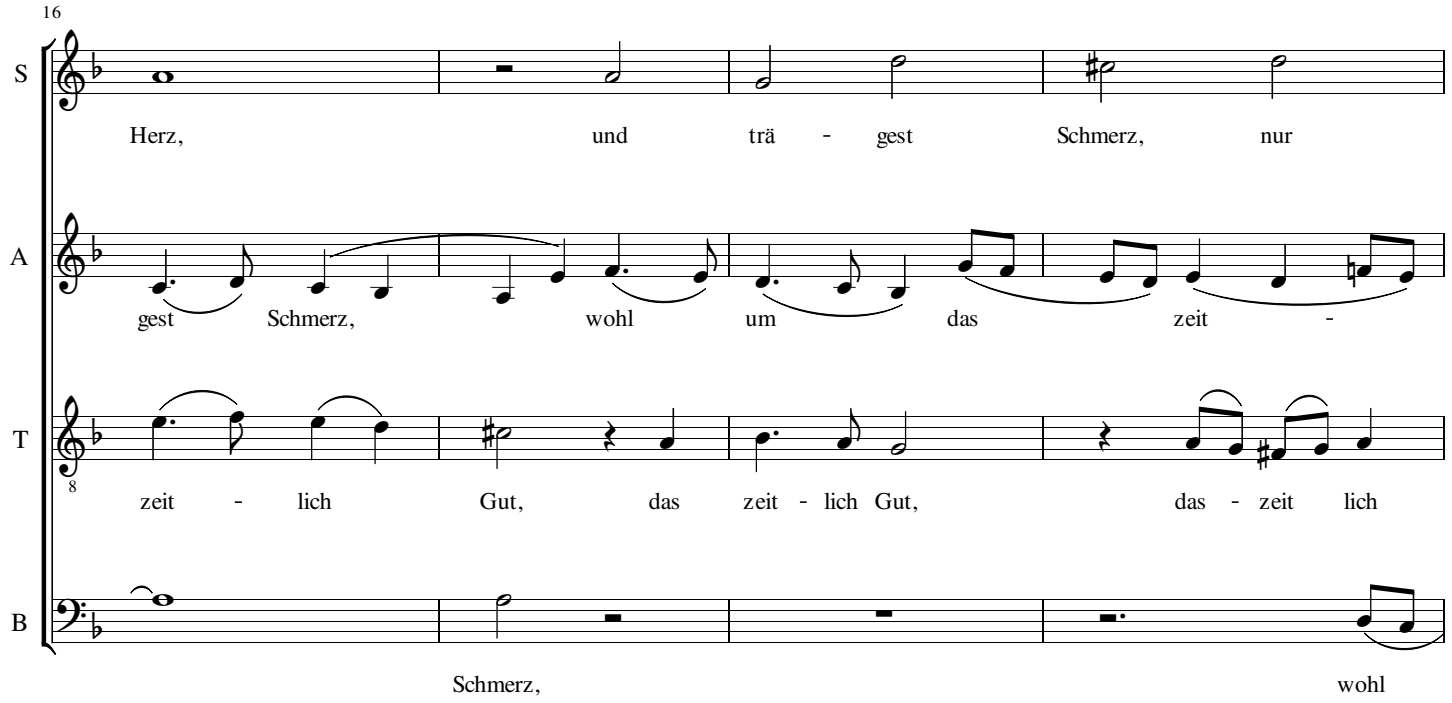

J. Feldhaar 2010

20

S: um das zeit - lich Gut, nur um das zeit - lich

A: lich Gut, ver - trau du dei - nem Gott, ver -

T: Gut, nur um das zeit - lich Gut, ver -

B: um das zeit - lich Gut, wohl

24

S: Gut, ver - trau du dei - nem Her - re Gott, der

A: trau du dei - nem Herrn und Gott, der

T: trau du dei - nem Hern und Gott,

B: um das zeit - lich Gut, ver - trau du dei - nem Her - re

28

S: al - le Ding er - schaf - fen hat -

A: al - le Ding er - schaf - fen hat Er

T: der al - le Ding er - schaf - fen hat Er

B: Gott, der al - le Ding er - schaf - fen hat

34

S: Er kann und will dich las - sen

A: kann und will dich las - sen, will dich las - sen nicht,

T: kann und will dich las - sen nicht, er

B: Er kann und will dich las -

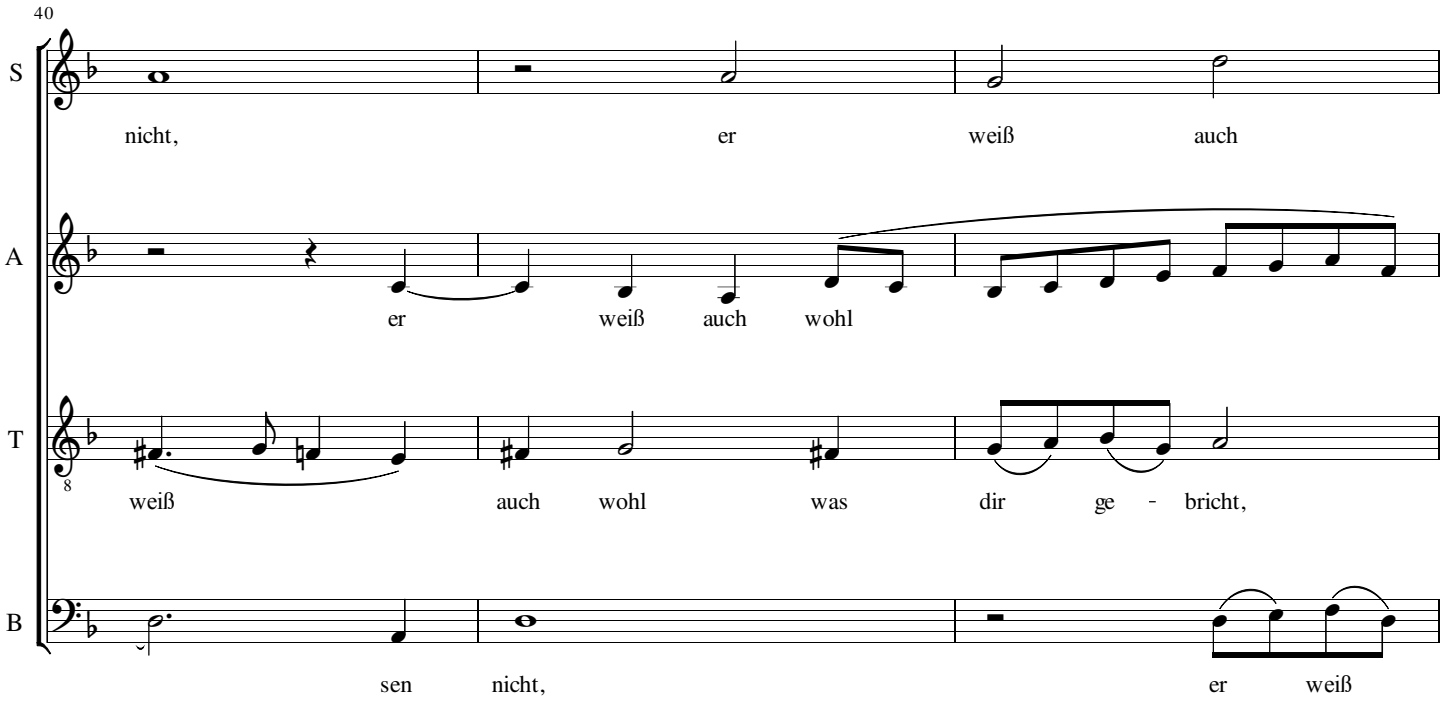
40
S
nicht, er weiß auch
A
er weiß auch wohl
T
weiß auch wohl was dir ge - bricht,
B
sen nicht, er weiß

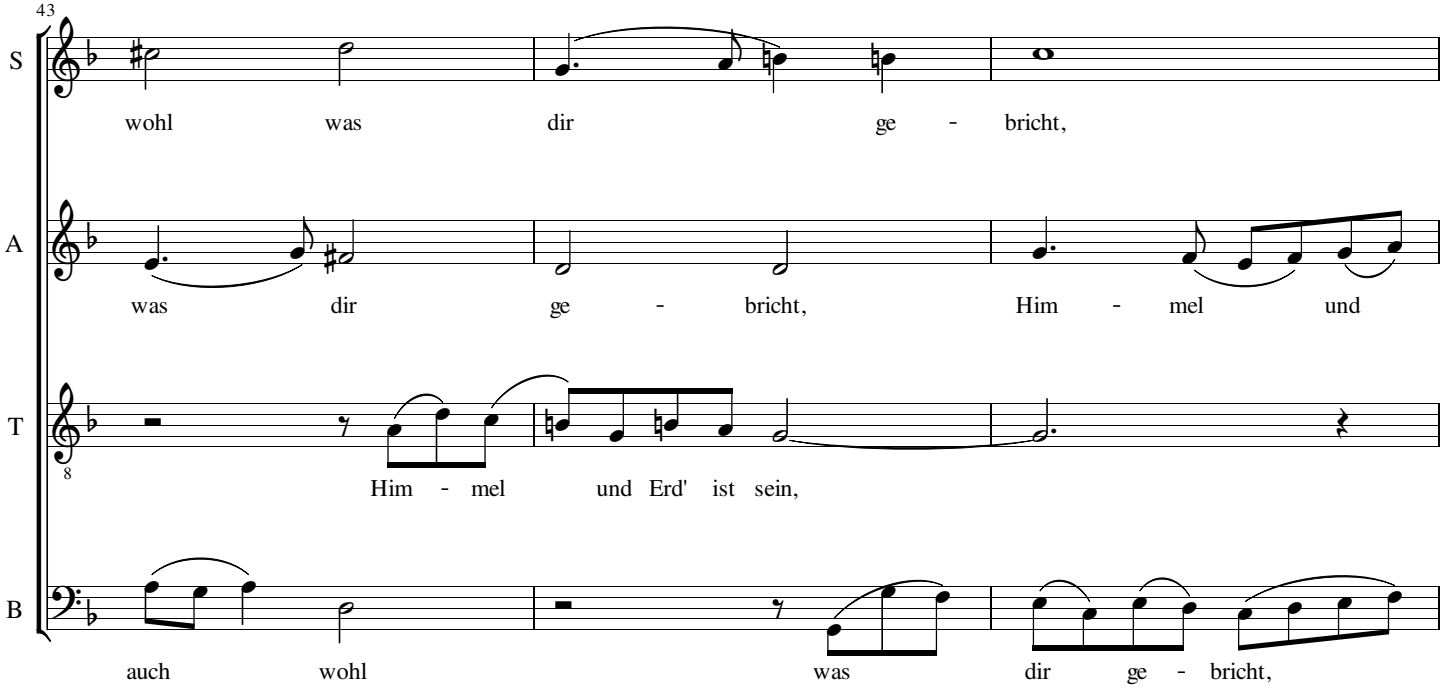
43
S
wohl was dir ge - bricht,
A
was dir ge - bricht, Him - mel und
T
Him - mel und Erd' ist sein,
B
auch wohl was dir ge - bricht,

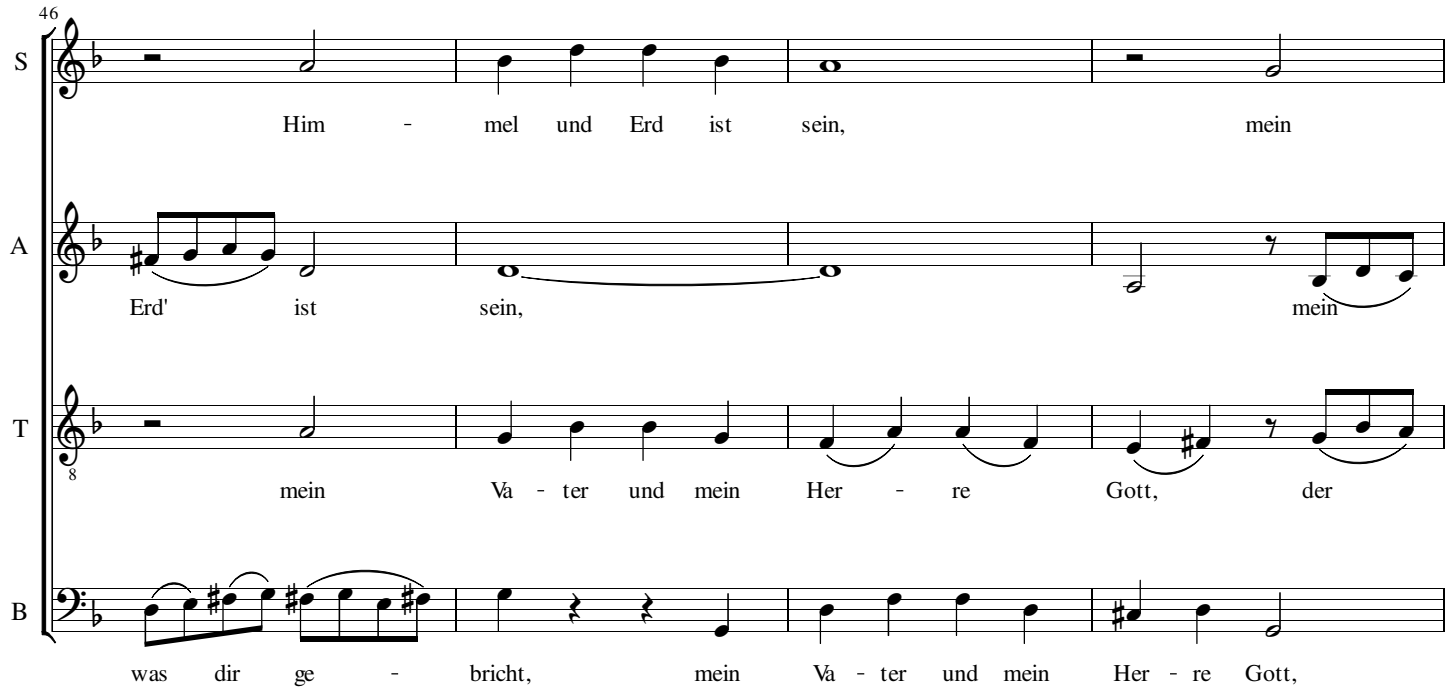
46
S
Him - mel und Erd ist sein, mein
A
Erd' ist sein, mein
T
mein Va - ter und mein Her - re Gott, der
B
was dir ge - bricht, mein Va - ter und mein Her - re Gott,

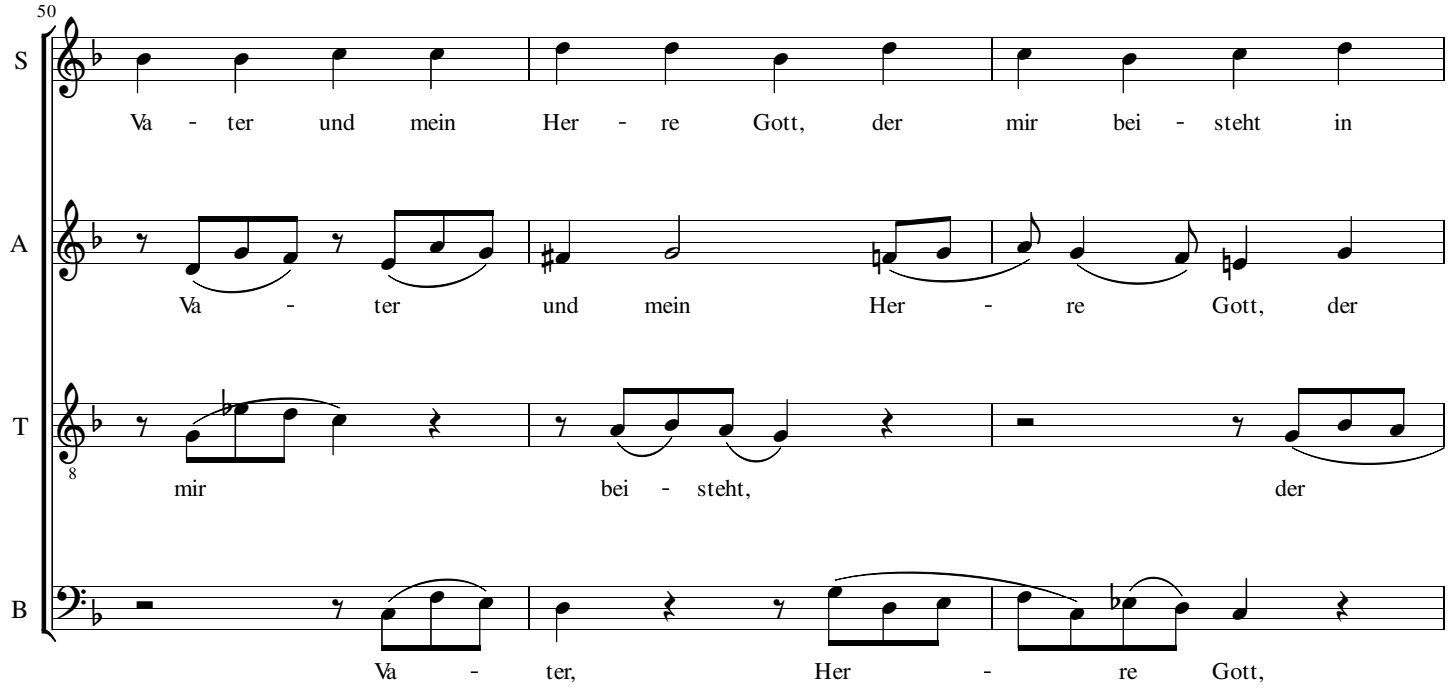
50
S
Va - ter und mein Her - re Gott, der mir bei - steht in
A
Va - ter und mein Her - re Gott, der
T
mir bei - steht, der
B
Va - ter, Her - re Gott,

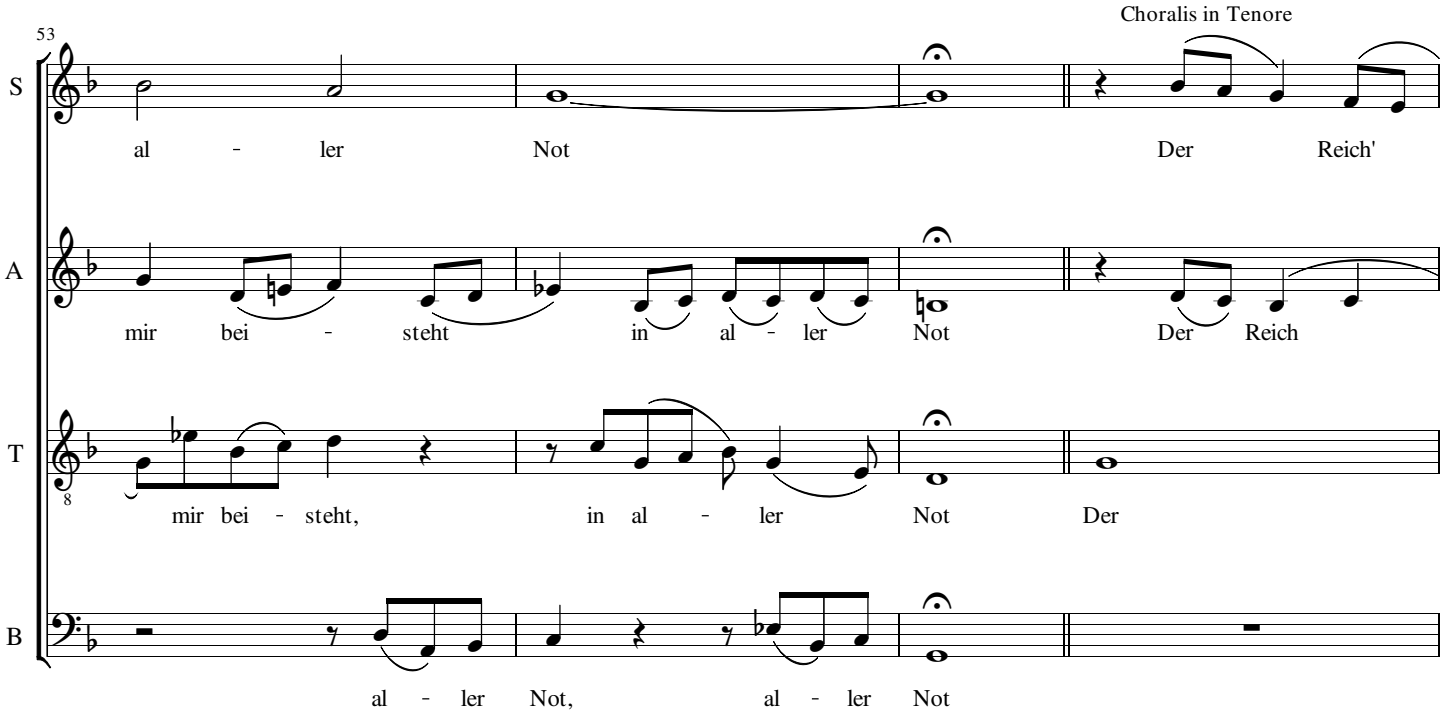
53
Choralis in Tenore
S
al - ler Not Der Reich'
A
mir bei - steht in al - ler Not Der Reich
T
mir bei - steht, in al - ler Not Der
B
al - ler Not, al - ler Not

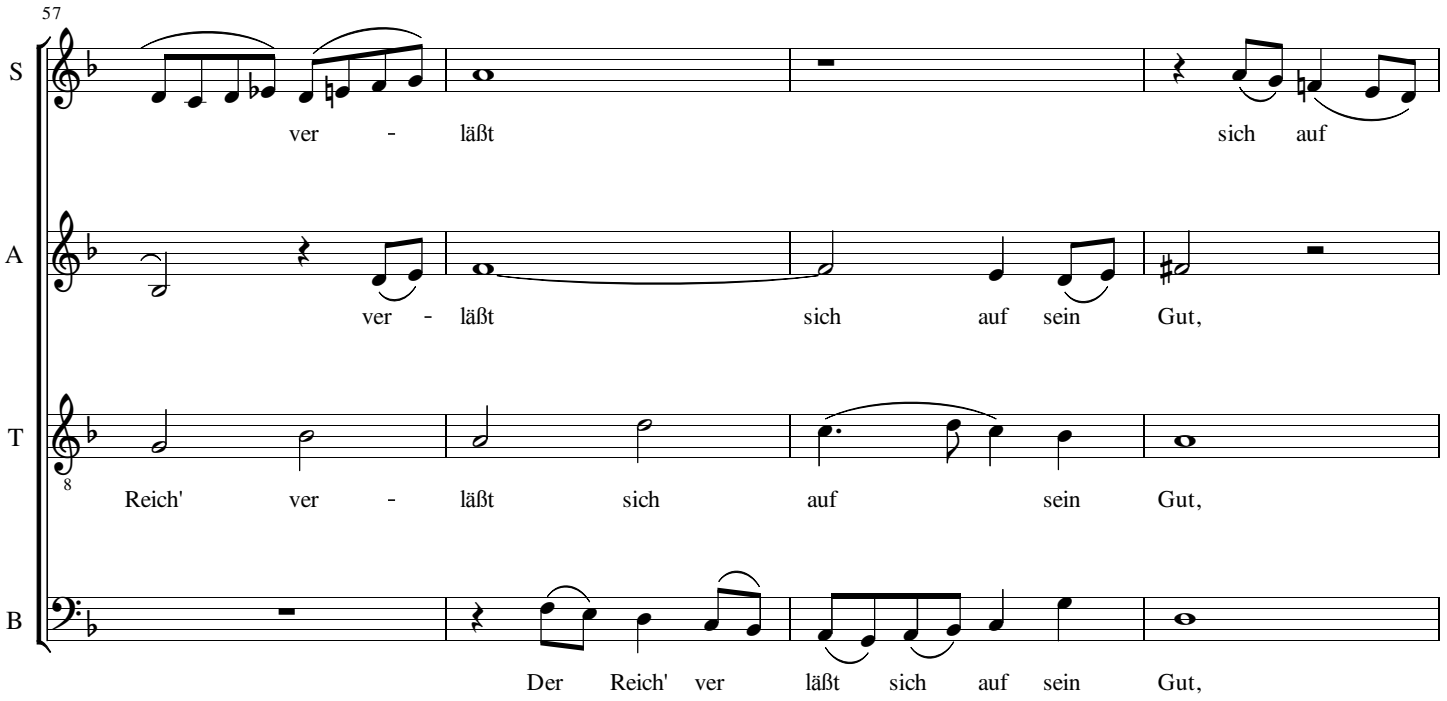
57
S
ver - läßt sich auf
A
ver - läßt sich auf sein Gut,
T
Reich' ver - läßt sich auf sein Gut,
B
Der Reich' ver läßt sich auf sein Gut,

61

S: sein Gut, ich a - ber will dir traun' mein Gott,

A: ich a - ber will dir traun', Gott,

T: Ich a - ber will dir

B: ich a - ber will dir traun', ob ich gleich

65

S: ob ich gleich werd' ver -

A: ob ich gleich werd' ver - acht', so

T: traun' mein Gott, Ob

B: werd' ver acht', so weiß ich und glaub'

J. Feldhaar 2010

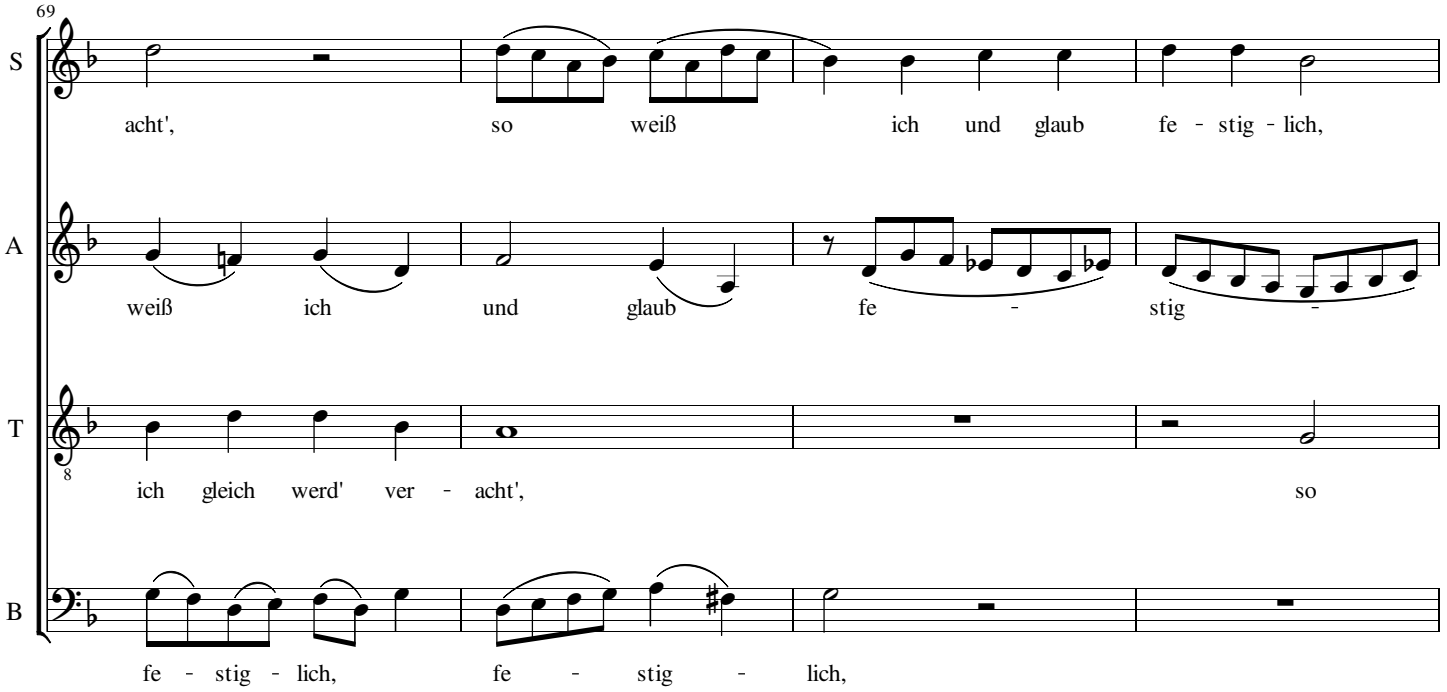
69
S
acht', so weiß ich und glaub fe - stig - lich,
A
weiß ich und glaub fe - stig -
T
ich gleich werd' ver - acht', so
B
fe - stig - lich, fe - stig - lich,

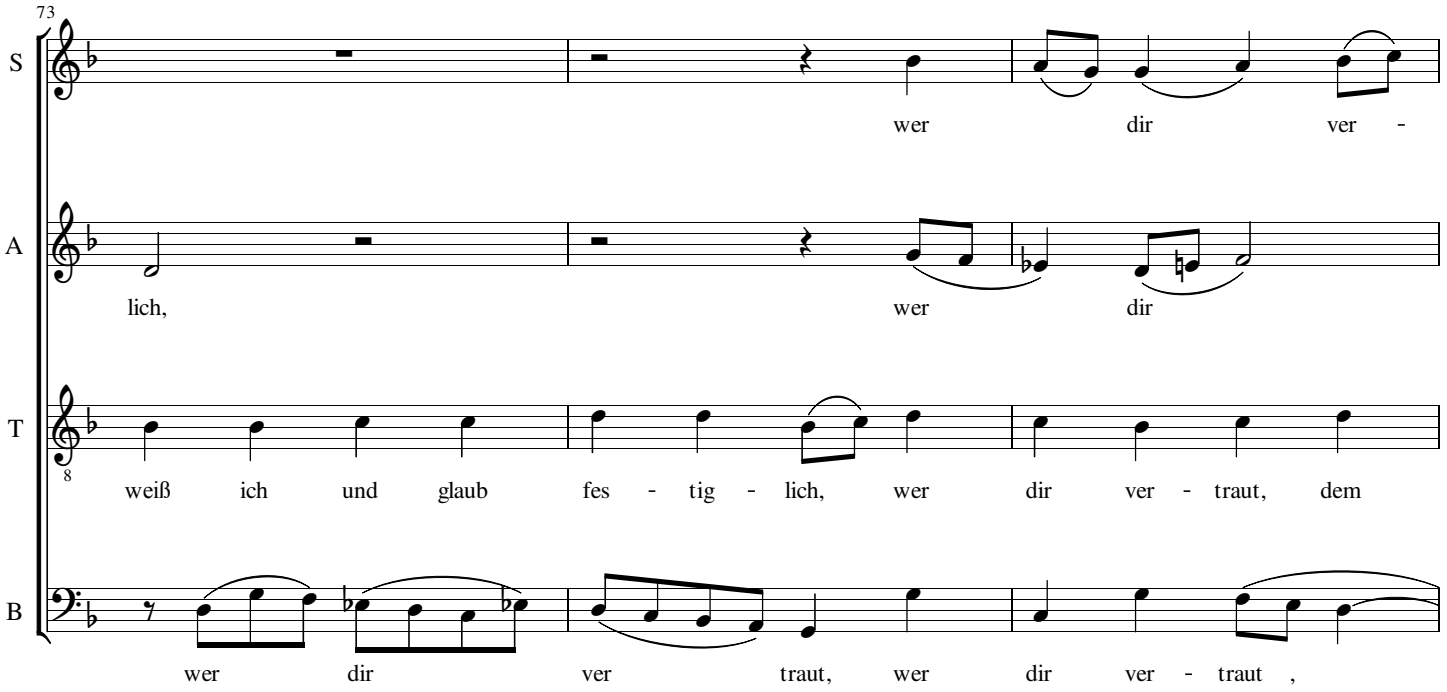
73
S
wer dir ver -
A
lich, wer dir
T
weiß ich und glaub fes - tig - lich, wer dir ver - traut, dem
B
wer dir ver traut, wer dir ver - traut ,

76

S: traut, dem man - gelts nicht Lob, -

A: ver - traut, dem man - gelts nicht Lob Ehr' und

T: man - gelts nicht

B: ver - traut, dem man - gelts' nicht

80

S: Ehr und Preis sei dir ge - sagt,

A: Preis Lob Ehr und Preis sei dir ge - sagt,

T: Lob Ehr und Preis sei dir ge - sagt, Lob Ehr und

B: Lob Ehr und Preis sei dir ge - sagt, Lob Ehr und

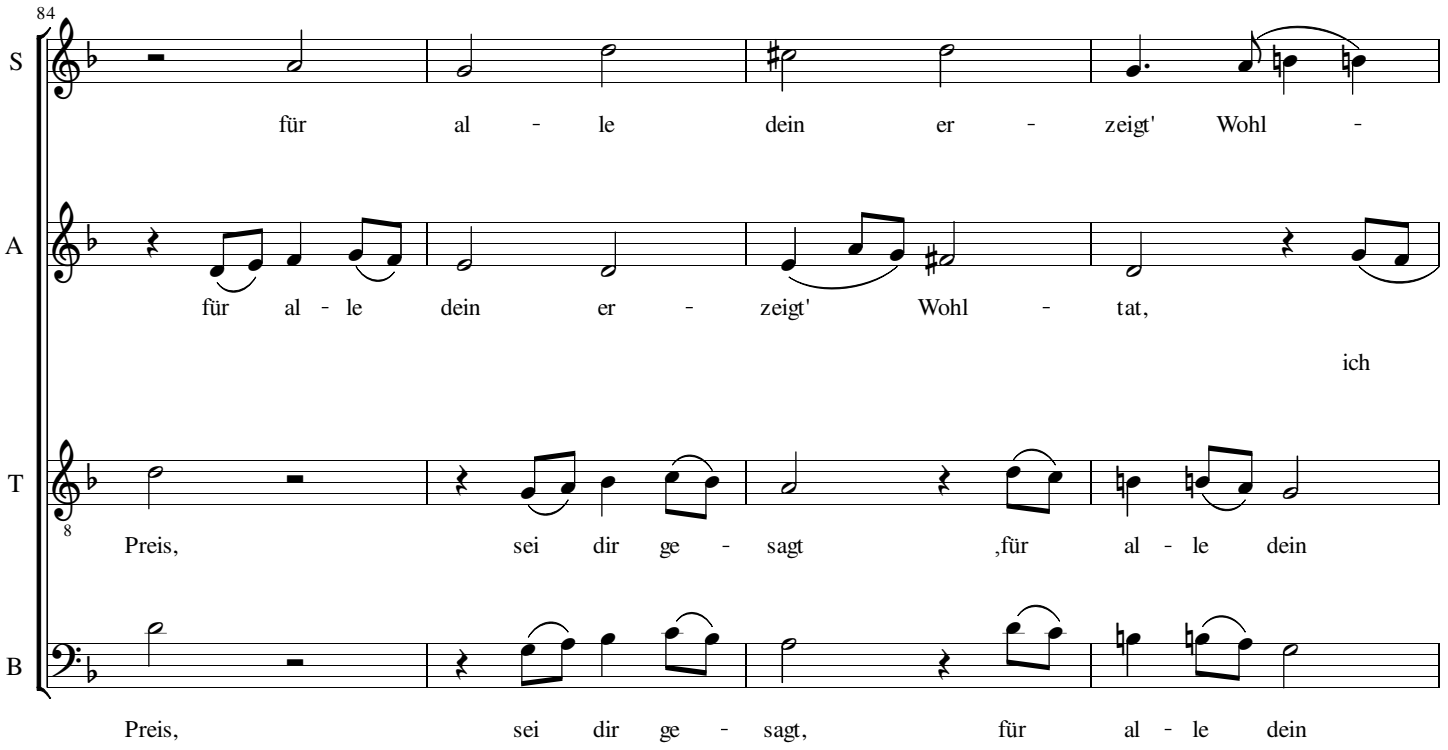
84
S
für al - le dein er - zeigt' Wohl -
A
für al - le dein er - zeigt' Wohl - tat,
ich
T
Preis, sei dir ge - sagt ,für al - le dein
B
Preis, sei dir ge - sagt, für al - le dein

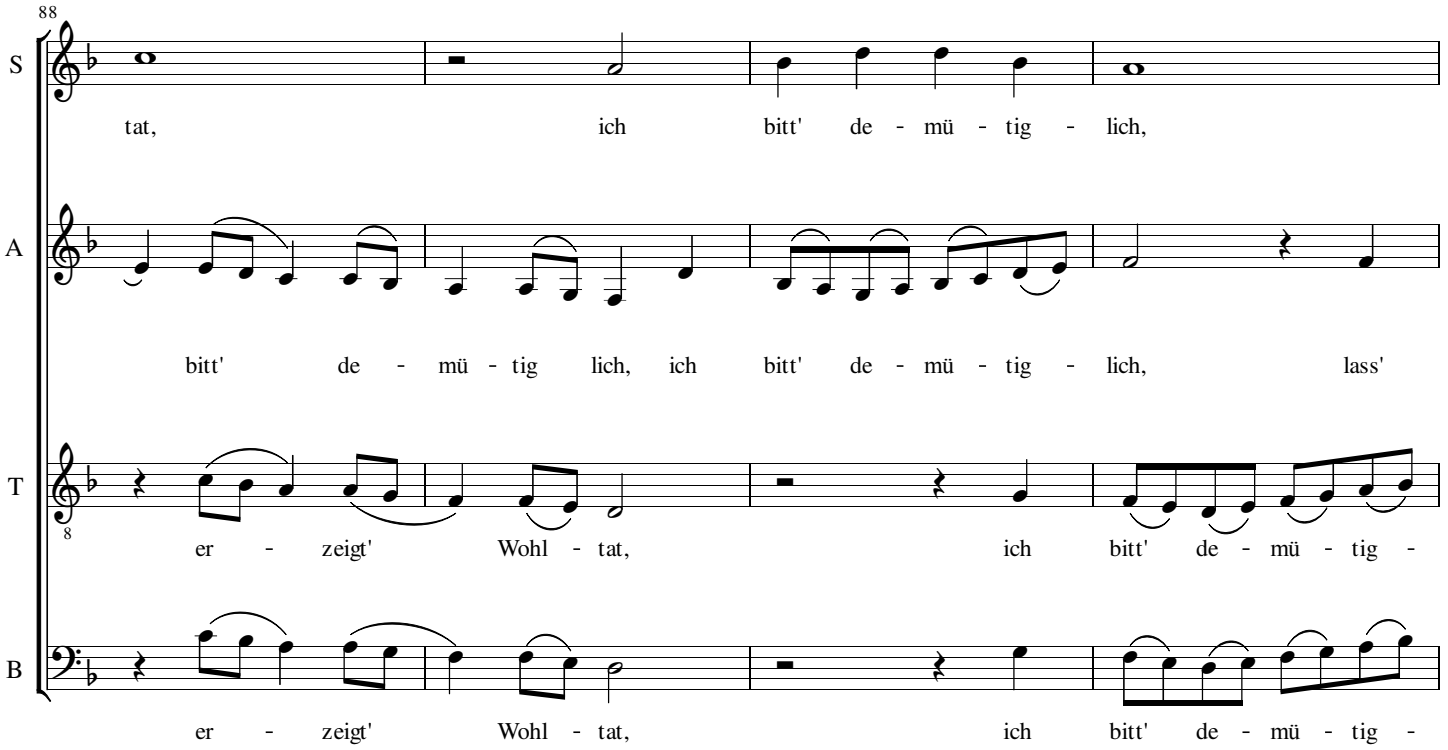
88
S
tat, ich bitt' de - mü - tig - lich,
A
bitt' de - mü - tig lich, ich bitt' de - mü - tig - lich, lass'
T
er - zeigt' Wohl - tat, ich bitt' de - mü - tig -
B
er - zeigt' Wohl - tat, ich bitt' de - mü - tig -

92

S: lass' mich nicht von deim' An - ge - sicht ver

A: mich von deim' An - ge - sicht wer - den von

T: lich, lass' mich nicht von

B: lich lass' mich nicht von

95

S: stos - sen wer - den e - wig - lich

A: deim' An - ge - sicht ver - stos - sen wer - den

T: deim', von deim' An - ge - sicht ver - stos - sen

B: deim', von deim' An - ge - sicht ver - stos - sen

J. Feldhaar 2010

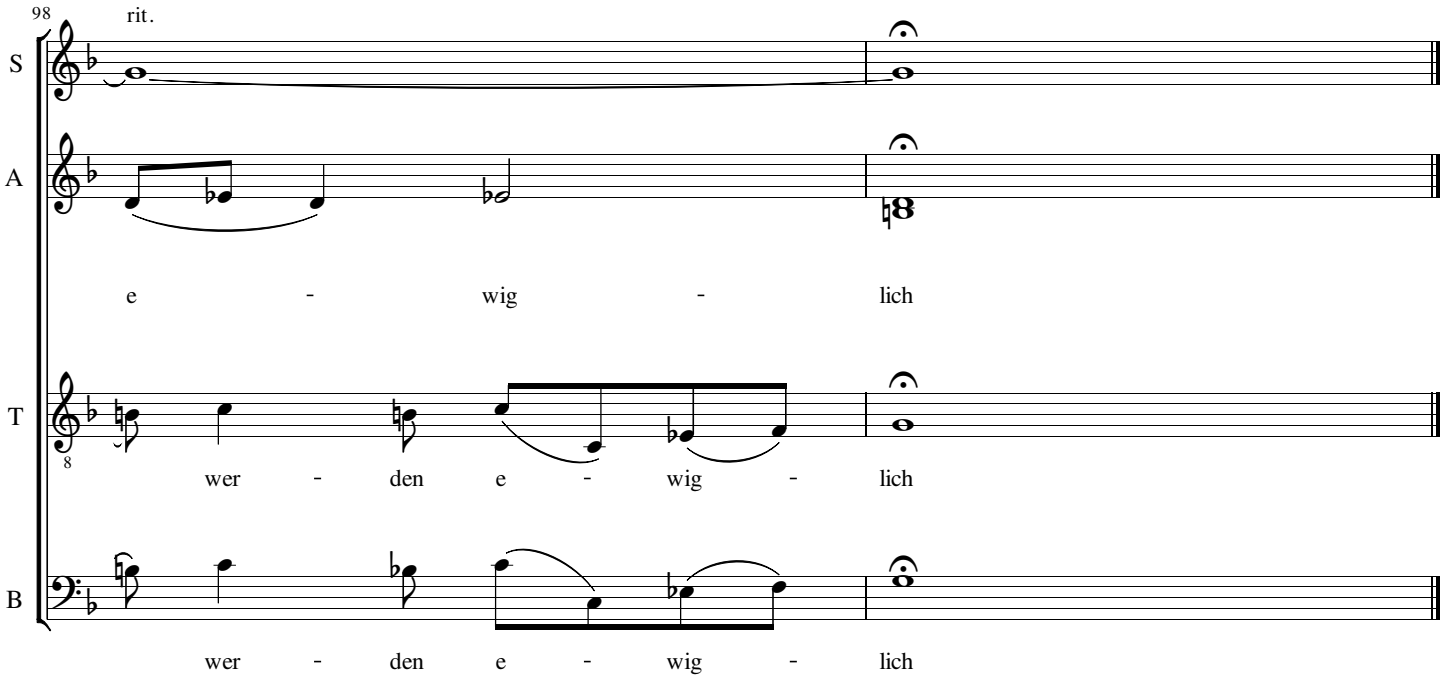
98
rit.
S
A
e - wig - lich
T
wer - den e - wig - lich
B
wer - den e - wig - lich