Herrn Markus Uhl und der Capella Palatina zugeeignet

Psalm 139

Dietrich Lohff (2008)

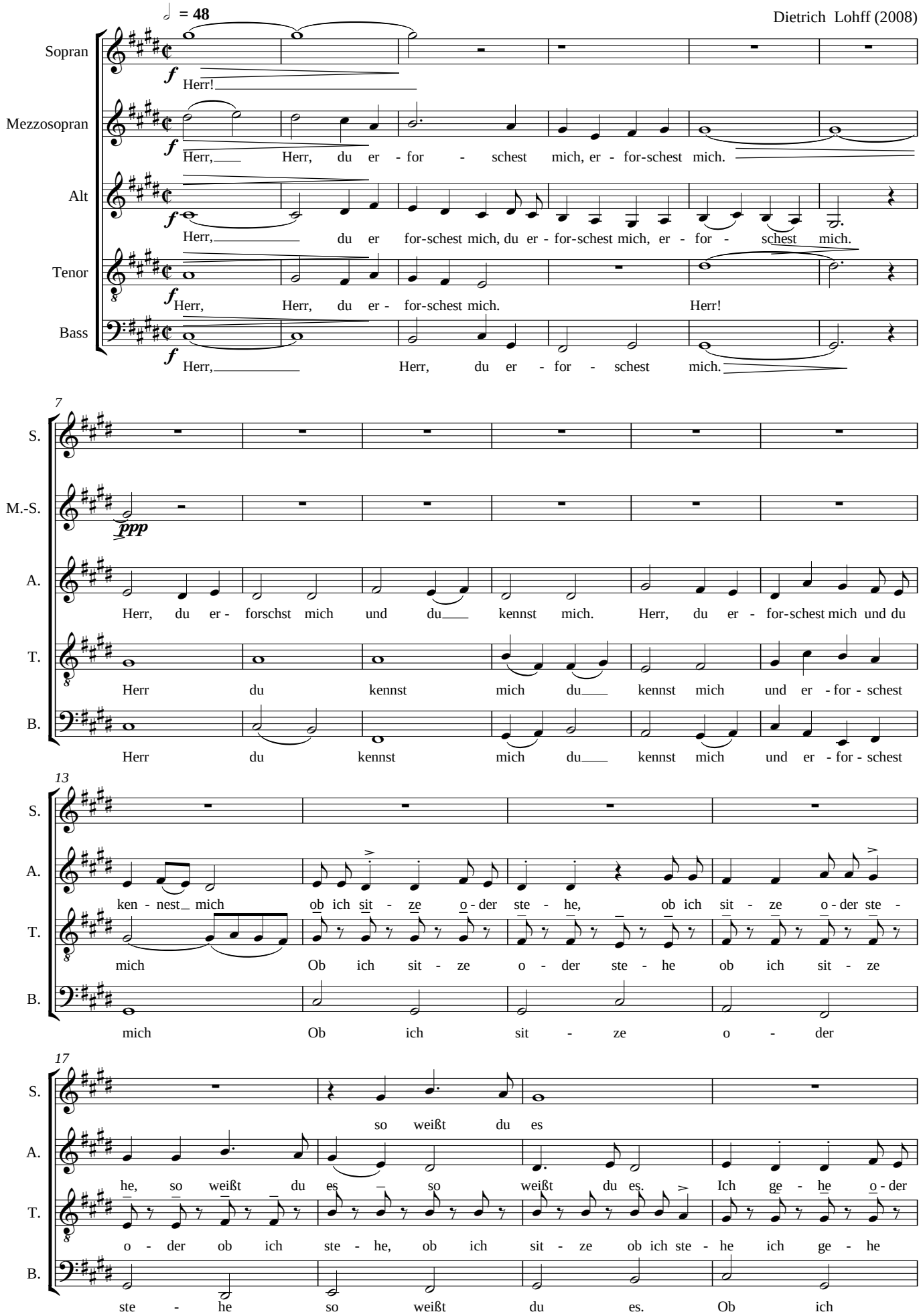

21

S. du siehst al - le mei - ne

A. lie - ge ich ge - he o - der lie - ge, du siehst al - le mei - ne We - ge, du siehst

T. o - der lieg - ge, bist du im - mer um mich und siehst al - le mei - ne

B. ge - he o - der lie - ge so bist

25

S. We - ge. Denn_ sie - he, es ist kein Wort auf mei - ner

A. mei - ne We - ge Denn_ sie - he es ist kein Wort auf mei - ner

T. We - ge mei - ne We - ge Denn_ sie - he, sie - he kein Wort auf mei - ner

B. du um mich Denn_ sie - he, sie - he kein Wort auf mei - ner

29

S. Zun - ge, dass du Herr___ nicht schon wüß - test, dass du Herr nicht schon wüß - test

A. Zun - ge, dass du Herr___ nicht schon wüß - test, dass du Herr nicht wüß - test

T. Zun - ge, dass du Herr__ nicht schon wüß - test, dass du Herr nicht wüß - test

B. Zun - ge, dass du Herr nicht schon wüß - test, dass du Herr nicht wüß test

34

S. Von al - len Sei - ten um-gibst

A. Sei - ten um-gibst du mich, um - gibst du___ mich, von al - len Sei - ten um-gibst du

T. Von al - len Sei - ten um - gibst du mich, um - gibst du___ mich, um - gibst du

B. Von al - len Sei - ten___ um-gibst du mich, um - gibst du

38

S. du mich und hälst dei - ne Hand, und hälst dei - ne Hand ü - ber

A. mich um-gibst du mich und hälst dei - ne Hand ü - ber mir, du

T. mich und hälst dei - ne Hand ü - ber

B. mich und hälst dei - ne Hand und hälst dei - ne Hand ü - ber

43

un poco ritardando **Tempo primo**

pp

S. mir, ü - ber mir. Die - se Er - kennt - nis ist mir zu

mp

A. hälst die ü - ber mir Die - se Er - kennt - nis ist mir zu

mp

T. mir, ü - ber mir. Das ist zu

mp

B. mir ü - ber mir. Das ist mir zu

49

un poco ritardando

S. wun - der - ba,r ich kann's nicht be - grei - - fen -

A. wun - der - bar und zu hoch, ich kann sie nicht be - grei - fen.

T. wun - der - bar, ich kann es nicht ge - grei - fen

B. wun - der - bar, ich kann es nicht ge - grei - fen

schneller

♩ = 118

54

mf.

S. Wo - hin soll ich ge - hen vor dei - nem

A. Wo - hin soll ich ge - hen vor dei - nem Geist, wo - hin, wo -

T. Wo - hin soll ich ge - hen vor dei - nem

B. Wo - hin soll ich gehn vor dei - nem Geist, wo - hin, wo - hin,

58

S. Geist und wo - hin soll ich flie - hen vor dei - nem An - ge -

A. -hin und wo - hin soll ich flie - hen vor dei - nem An - - ge -

T. Geist, wo - - hin vor dei - nem An - ge -

B. Wo - hin soll ich fliehn vor dei - nem An - ge -

61

S. sicht Füh - re ich gen Him - mel so bist du da

M.-S. Füh - re ich gen Him - mel so bist du da

A. sicht Füh - re ich gen Him - mel so bist du da

T. sicht

B. sicht

65

langsamer
♩ = 68

S. Näh-me ich

A. Näh-me ich

T. Bet - te - te ich mich bei den To - ten, so bist du auch da

Bar. Bet - te - te ich mich bei den To - ten, so bist du auch da.

B. Bet - te - te ich mich bei den To - ten, so bist du auch da Näh-me ich

70

S. Flü - gel der Mor - gen - rö - te und blie - be am äu - ßer - sten Meer, so

A. Flü - gel der Mor - gen - rö - te und blie - be am Meer, am Meer, so

T. Flü - gel der Mor - gen - rö - te und blie - be am äu - ßer - sten Meer, so

B. Flü - gel der Mor - gen - rö - te und blie - be am äu - ßer - sten Meer, so

72

noch langsamer

♩ = 54

S. wür - de mich auch dort dei - ne Hand füh - ren *ppp* Sprä - che ich

A. wür - de mich auch dei - ne Hand füh - ren und dei - ne Re - chte mich hal - ten. *ppp* Sprä - che ich

T. wür - de mich dei - ne Hand hal - ten *ppp* Sprä - che ich

B. wür - de mich dei - ne Hand hal - ten *ppp* Sprä - che ich

75

S. Fin - ster - nis mö - ge mich de - cken

A. Fin - ster - nis mö - ge mich de - cken und Nacht um mich sein, so wä - re auch

T. Fin - ster - nis mö - ge mich de - cken und Nacht statt Licht um mich sein so wä - re auch

B. Fin - ster - nis mö - ge mich de - cken und Nacht statt Licht um mich sein so wä - re auch

78

S. Fin - ster-nis nicht fin-ster bei dir und die Nacht und die Nacht leuch - te - te

M.-S. und die Nacht, die Nacht leuch - te - te

A. Fin - ster-nis nicht fin-ster bei dir; die Nacht und die Nacht leuch - tet

T. Fin - ster-nis nicht fin-ster bei dir die Nacht, die Nacht leuch - tet

Bar. die Nacht, und die Nacht leuch - tet

B. Fin - ster-nis nicht fin-ster bei dir die Nacht, und die Nacht leuch - tet

82

etwas schneller ♩ = 104

S. wie der Tag denn Fin - ster-nis ist wie das Licht, wie das Licht. Er -

M.-S. wie der Tag denn Fin - ster-nis ist wie das Licht, wie das Licht. Er -

A. wie der Tag, denn Fin - ster - nis ist wie Licht, wie das Licht, Er -

T. wie der Tag denn Fin - ster - nis ist wie Licht, wie das Licht, Er -

Bar. wie der Tag denn Fin - ster - nis ist wie Licht, wie das Licht. Er -

B. wie der Tag denn Fin - ster - nis ist wie Licht, wie das Licht, Er -

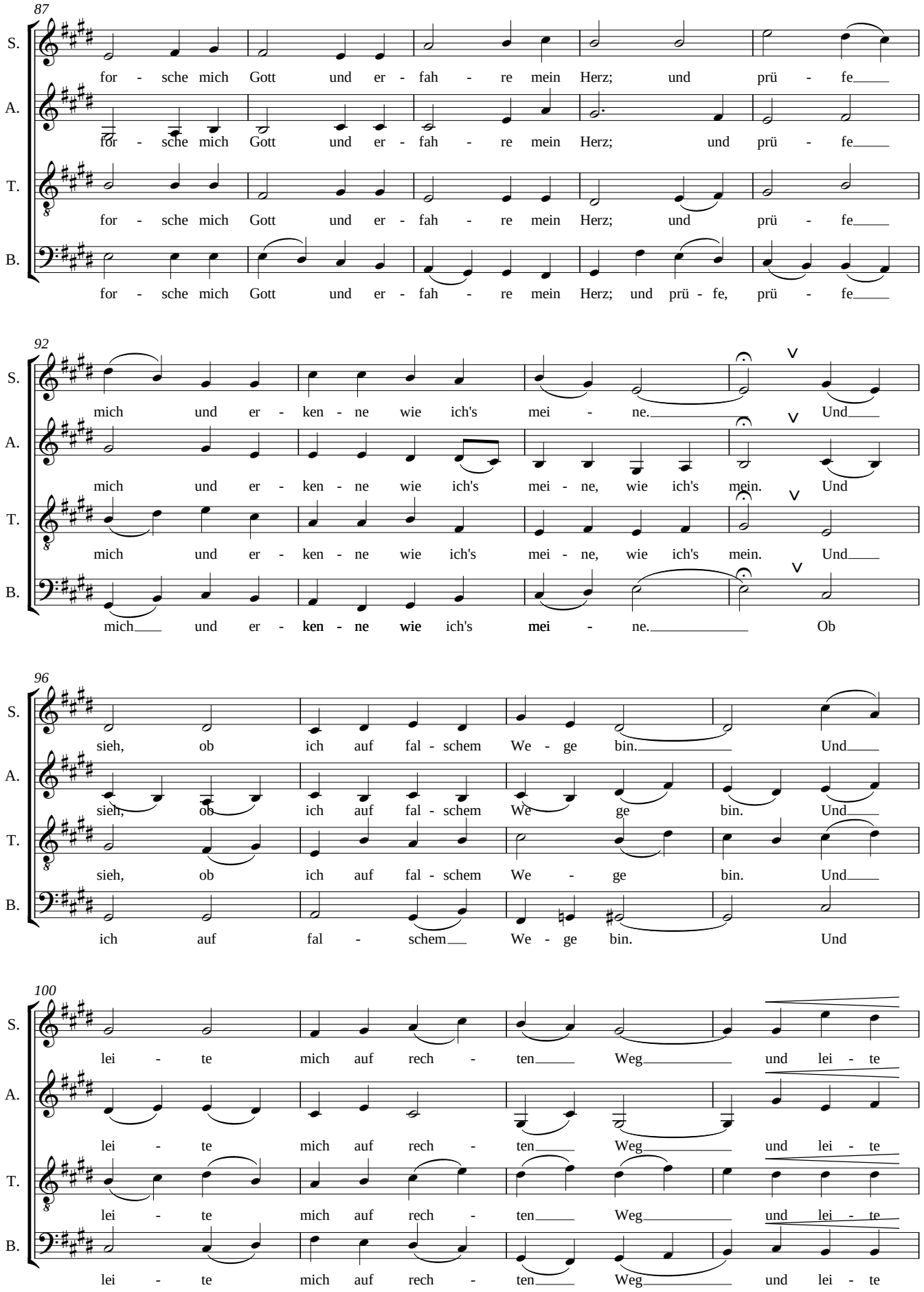
87
S.
for - sche mich Gott und er - fah - re mein Herz; und prü - fe
A.
for - sche mich Gott und er - fah - re mein Herz; und prü - fe
T.
for - sche mich Gott und er - fah - re mein Herz; und prü - fe
B.
for - sche mich Gott und er - fah - re mein Herz; und prü - fe, prü - fe
92
S.
mich und er - ken - ne wie ich's mei - ne. Und
A.
mich und er - ken - ne wie ich's mei - ne, wie ich's mein. Und
T.
mich und er - ken - ne wie ich's mei - ne, wie ich's mein. Und
B.
mich und er - ken - ne wie ich's mei - ne. Ob
96
S.
sieh, ob ich auf fal - schem We - ge bin. Und
A.
sieh, ob ich auf fal - schem We ge bin. Und
T.
sieh, ob ich auf fal - schem We - ge bin. Und
B.
ich auf fal - schem We - ge bin. Und
100
S.
lei - te mich auf rech - ten Weg und lei - te
A.
lei - te mich auf rech - ten Weg und lei - te
T.
lei - te mich auf rech - ten Weg und lei - te
B.
lei - te mich auf rech - ten Weg und lei - te

104

S. mich und lei - te mich auf e - wi - gen Weg, auf e - wi - gem

A. mich und lei - te mich auf e - wi - gen Weg, auf e - wi - gem

T. mich und lei - te mich auf e - wi - gen Weg, auf e - wi - gem

B. mich lei - te mich auf e - wi - - gem

109

S. Weg, *pp* lei - te mich auf e - wi - gem Weg, auf

A. Weg, *pp* lei - te mich auf ew' - gem We - ge, auf

T. Weg, *pp* lei - te mich auf ew' - gem Weg, - auf

B. Weg. *pp* lei - te mich auf ew' - gem We - ge, auf

114

S. ew' - gem Weg, auf e - wi - gem Weg

A. ew' - gem Weg, auf e - wi - gem Weg

T. ew' - gem Weg, auf e - wi - gem Weg

B. ew' - gem Weg, auf e - wi - gem Weg