O Heiland, reiß die Himmel auf (EG 7)

*Toccata von Matthias Erler (*1968) 3.12.2011*
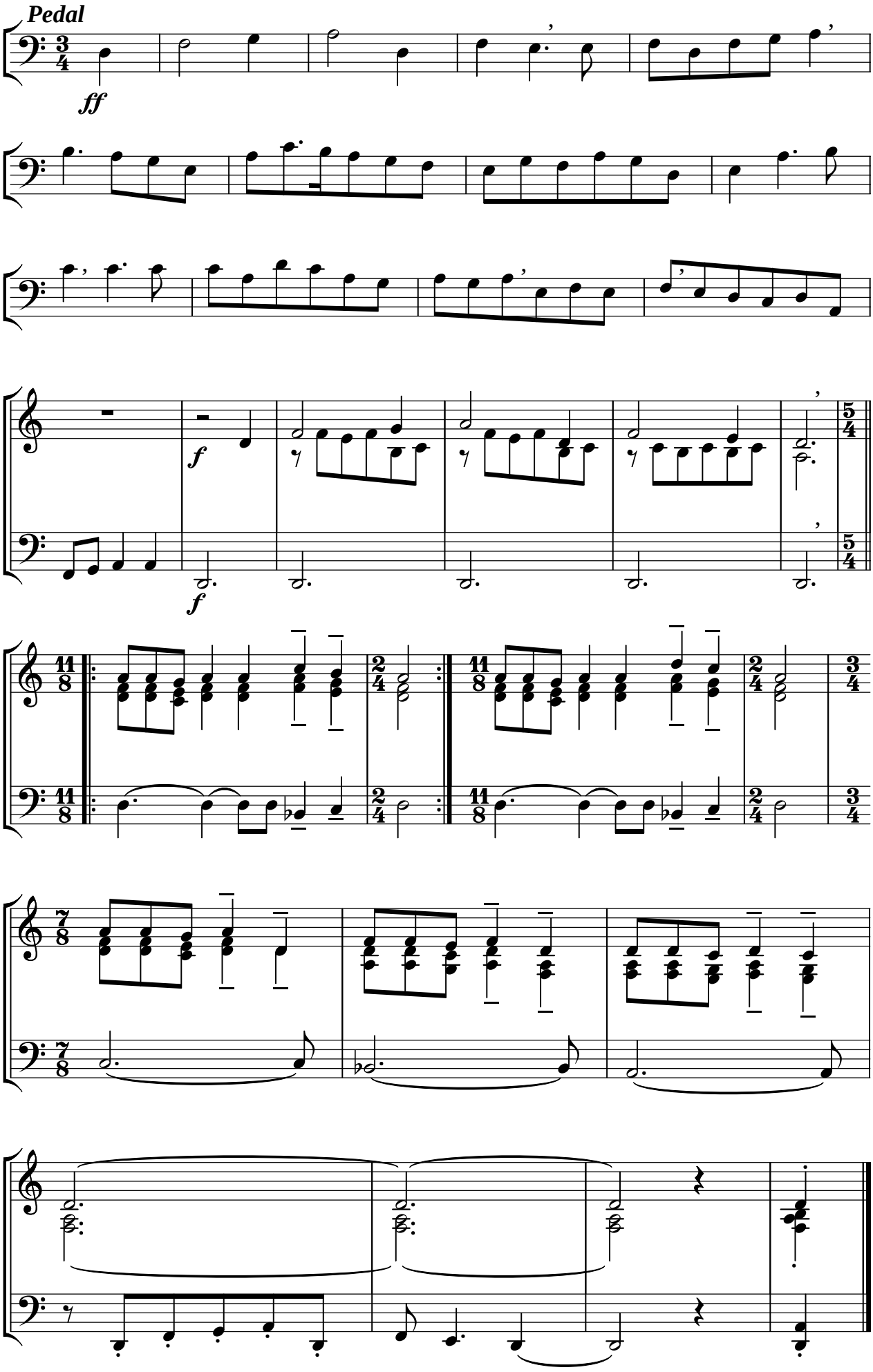
Registrierung: Plenum mit Zungen