Maria durch ein'n Dornwald ging

für 4-stg. gemischten Chor

Geistliches Volkslied
Haxthausen 1850

Satz: Rüdiger Vopel, 1994

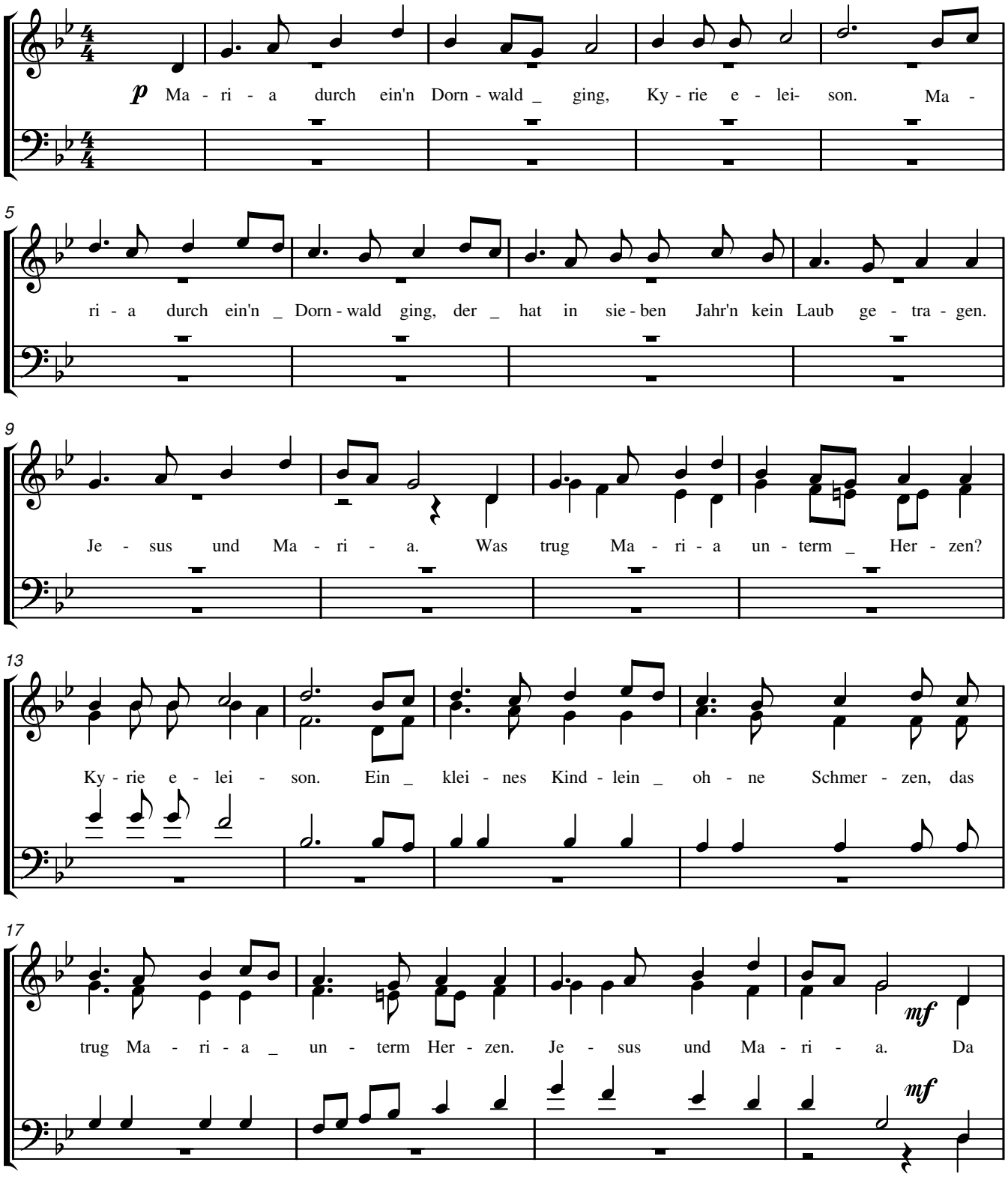

21

ha - ben die Ro - sen Dor - nen ge - tra - gen. Ky - rie e - lei - son. Als das

25

Kind - lein durch den _ Wald ge - tra - gen, da ha - ben die Dor - nen _

28

Ro - sen ge - tra - gen. Je - sus und Ma - ri - a. Ma-

Ma - ri - - - - a.

31

Ma - ri - - - a.

ri - a, Ma - ri - a,

Ma - ri - - - - a. Da

f

mf

ri - a, Ma - ri - a. Da ha - ben die

Da ha - ben die Dor - nen _ Ro - sen ge - tra - -

35

mf

mf

Da ha - ben die Dor - nen Ro - sen ge - tra - gen.

ha - ben die Dor - nen Ro - sen ge - tra - gen. Ky - rie e - lei-

Dor - nen Ro - sen ge - tra - - gen. Ky - rie e - lei-

38

gen. Ky - rie _ e - lei - son. Als das Kind - lein durch den Wald ge -

Ky - rie e - lei - son. Als das Kind - lein durch den Wald ge - tra -

son. Als das Kind - lein durch den _ Wald ge - tra - gen, da

son. Als das Kind - lein _ durch den Wald ge - tra - gen, da ha - ben die

trag - gen, da ha - ben die Dor - nen _ Ro - sen ge - tra - gen.

41

- gen, da ha - ben die Dor - nen Ro - sen ge - tra - gen.

ha - ben die Dor - nen _ Ro - sen ge - trag - gen. Je - sus und Ma -

p

Dor - nen Ro - sen ge - tra - - gen.

Je - sus und Ma - ri - - a.

44

p

p

Je - sus und Ma - ri - a. Ma - ri - - a.

ri - a. Ma - ri - a.

p Je - sus und Ma - ri - a.