Lasst uns froh und munter sein
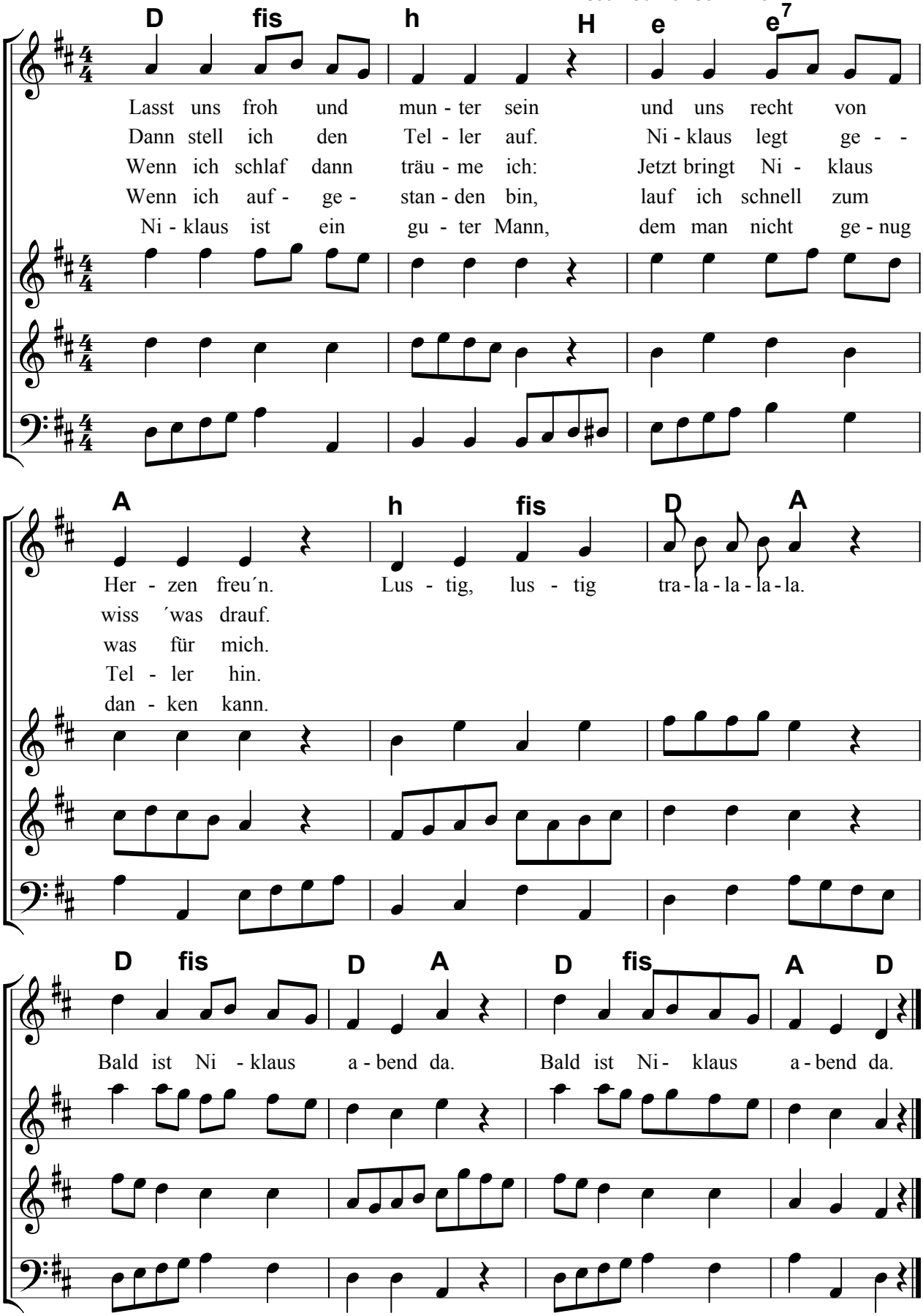
Text und Melodie: trad. aus dem Hunsrück
Satz: Gunnar Schlimme