Lass dich nicht vom Bösen überwinden
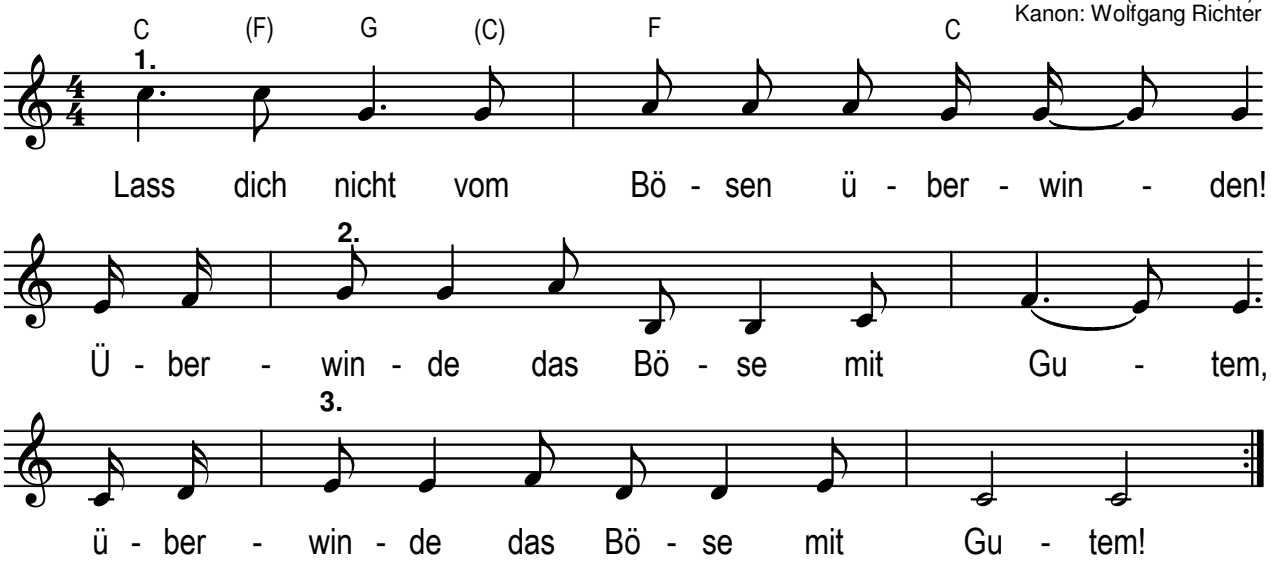
Text: Bibel (Röm. 12,21)
Kanon: Wolfgang Richter