EG 46/GL 145 Stille Nacht, heilige Nacht

Für Posaunenquartett
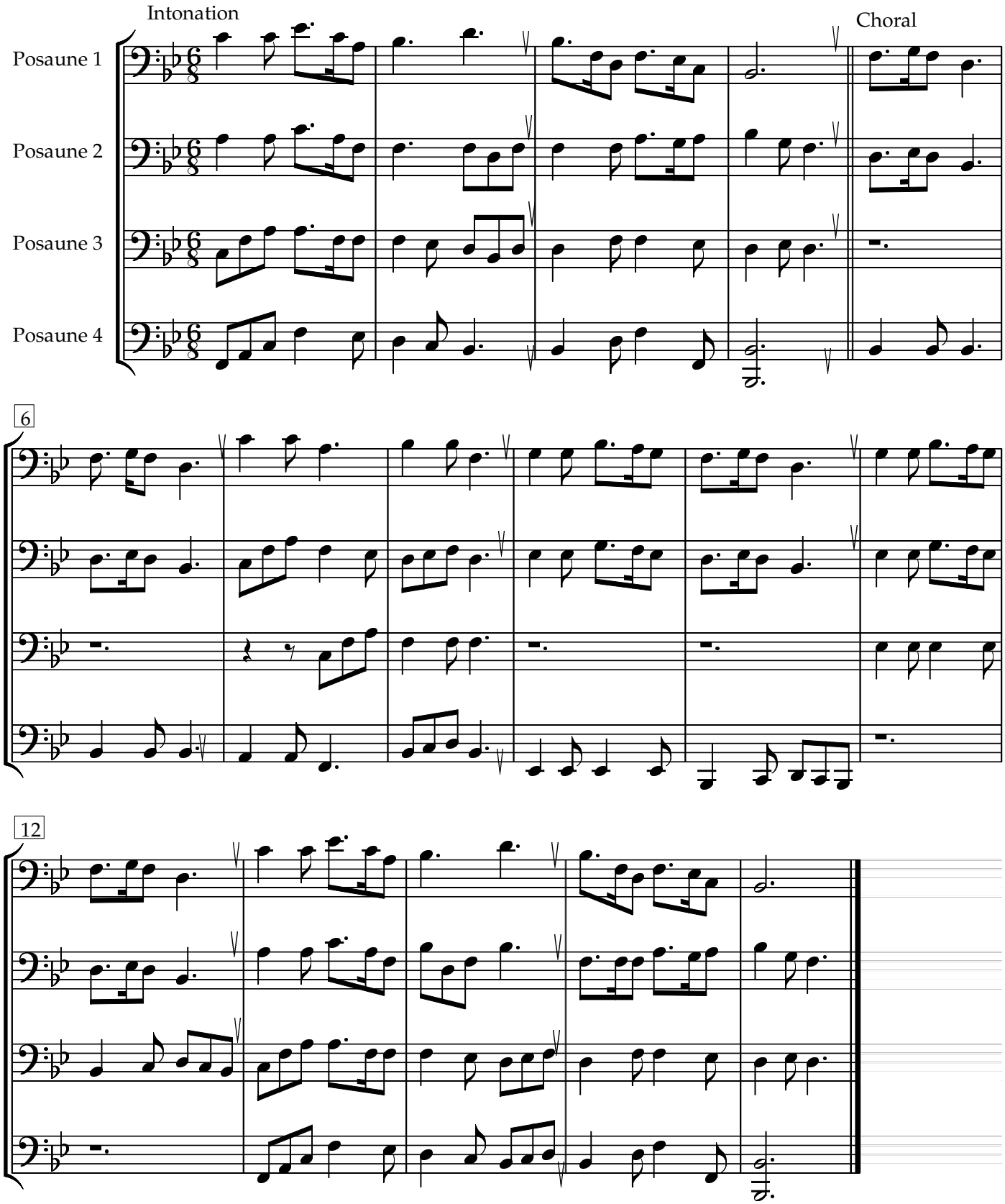
Intonation und Satz: Patrick Heinemann (geb. 1967), Dezember 2007